

OBS: PINTURA DAS PORTAS MP E DA PORTA P2 DO MATERNAL I 02 CONFORME EMOP 17.017.0140-A
 OBS: REPINTURA DE TODAS AS PORTAS E JANELAS CONFORME EMOP 17.017.0150-A E 17.017.0321-A
 OBS: REPINTURA DE TODOS OS PILARES DE MADEIRA CONFORME EMOP 17.017.0130-A

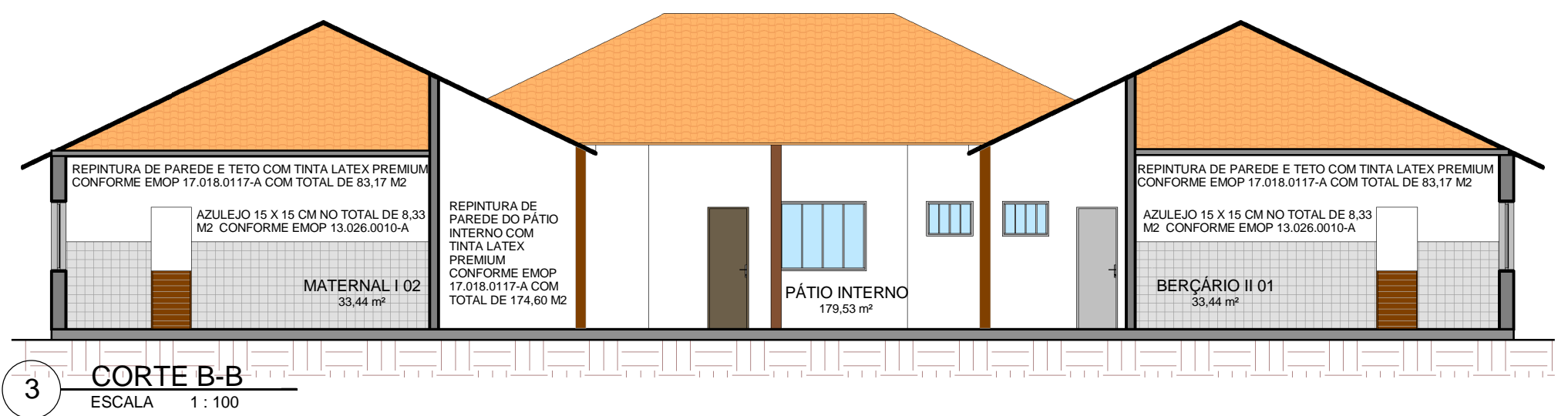
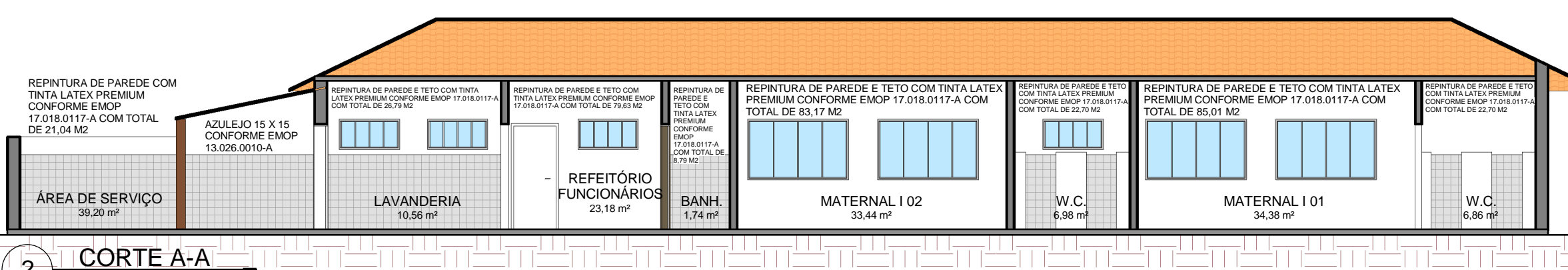
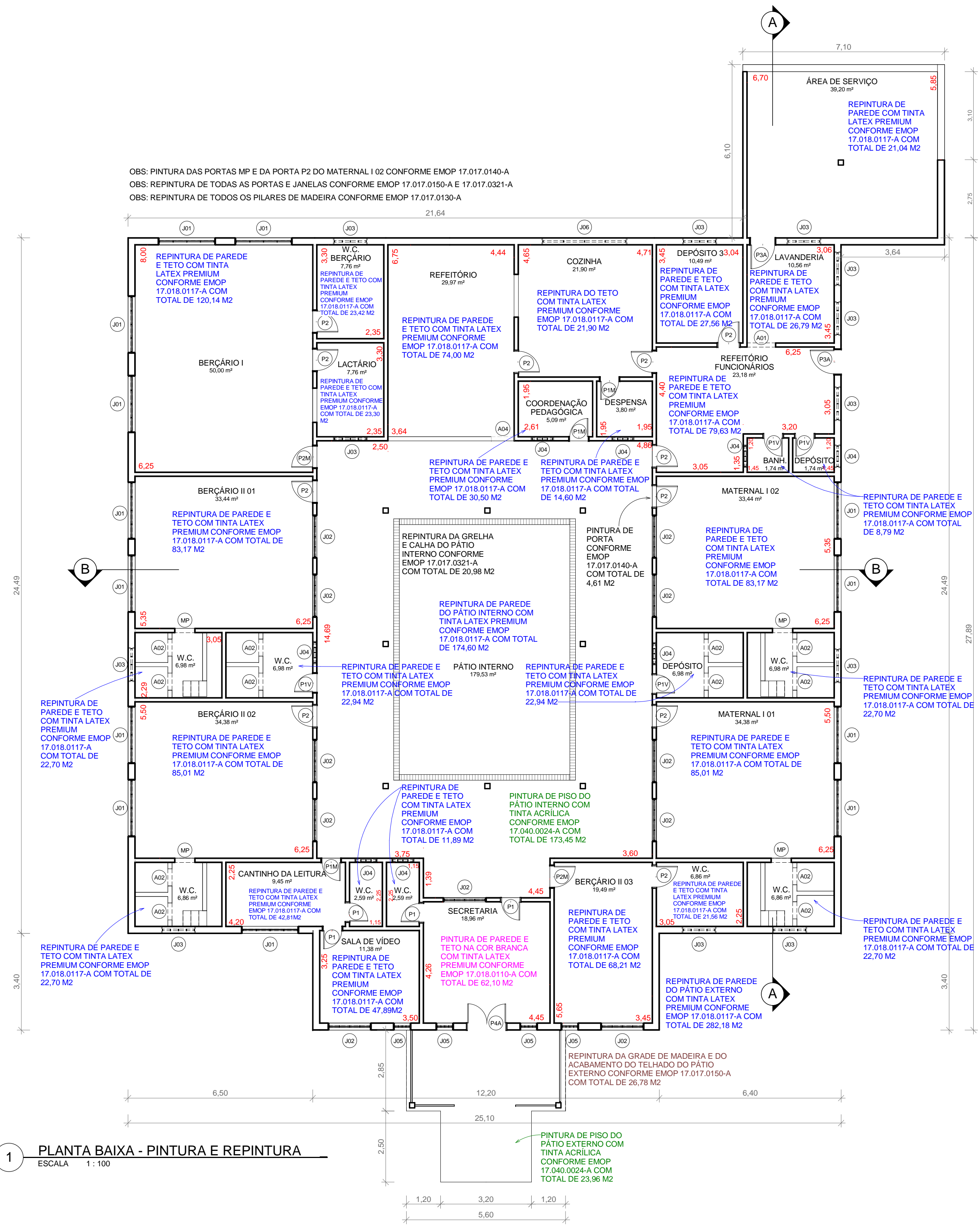

QUANTITATIVO DE JANELAS

CÓD	QT	COMPRIMENTO	ALTURA	DESCRIÇÃO
J01	13	2,000	1,200	Janela simples de alumínio e vidro
J02	11	1,500	1,200	Janela simples de alumínio e vidro
J03	12	1,200	0,600	Janela simples de alumínio e vidro
J04	8	0,800	0,600	Janela simples de alumínio e vidro
J05	4	0,600	1,200	Janela simples de alumínio e vidro
J06	1	3,000	0,600	Janela simples de alumínio e vidro

QUANTITATIVO DE PORTAS E GRADIS

CÓD	QT	COMPRIMENTO	ALTURA	DESCRIÇÃO
A01	1	-----	-----	ABERTURA/VÃO EM PAREDE
A02	12	-----	-----	PORTA DOS SANITÁRIOS
A04	1	-----	-----	ABERTURA/VÃO EM PAREDE
MP	4	0,700	1,000	MEIA PORTA DE CHAPA DE MADEIRA
P1	4	0,700	2,100	PORTA DE MADEIRA SEMIOCA COM FRRAS DE MADEIRA
P1M	3	0,700	2,100	PORTA DE CHAPA METÁLICA
P1V	4	0,700	2,100	PORTA DE MADEIRA TIPO VENEZIANA
P2	11	0,800	2,100	PORTA DE MADEIRA SEMIOCA COM FRRAS DE MADEIRA
P2M	2	0,800	2,100	PORTA DE CHAPA METÁLICA
P3A	2	0,900	2,100	PORTA DE ALUMÍNIO COM PAINÉIS DE VIDRO
P4A	1	1,400	2,100	PORTA DE ALUMÍNIO COM PAINÉIS DE VIDRO

Estado do Rio de Janeiro
PREFEITURA MUNICIPAL DE CORDEIRO
 SECRETARIA MUNICIPAL DE OBRAS E URBANISMO

PRANCHA
F01
02

REFORMA CRECHE PADRE CLARET
PINTURA E REPINTURA

ESCALA 1:100 DATA 23/01/2019 15:27:37 DESENHO DSS

ENDEREÇO:
RUA SEBASTIAO VIDAL SETE S/N

PREFEITO
LUCIANO RAMOS PINTO

RESPONSÁVEL TÉCNICO:
LUAN LEITE FEIJÓ - ENGENHEIRO CIVIL
 CREA/RJ: 2013102356