

# ETAPA II

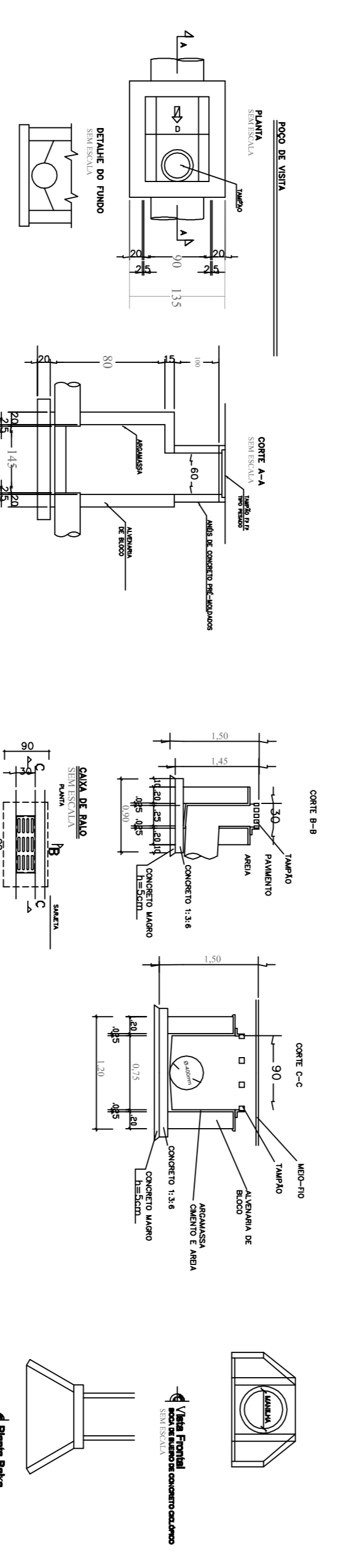
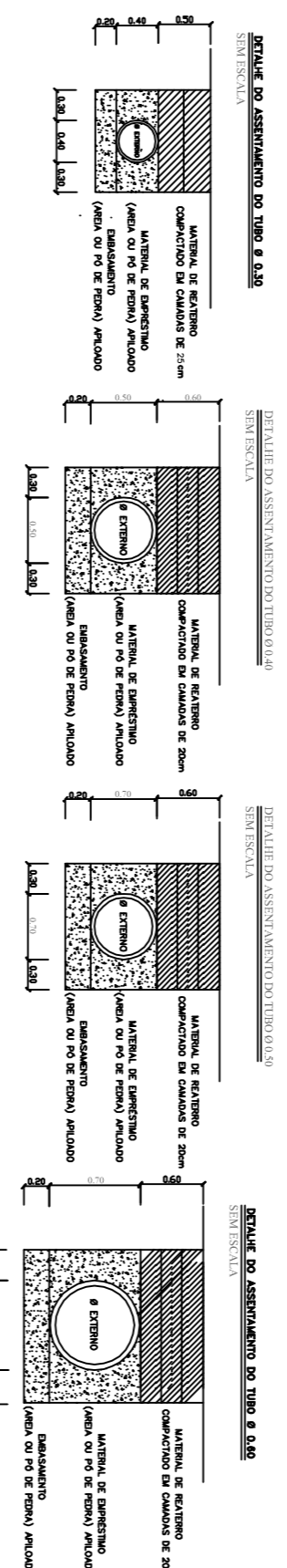
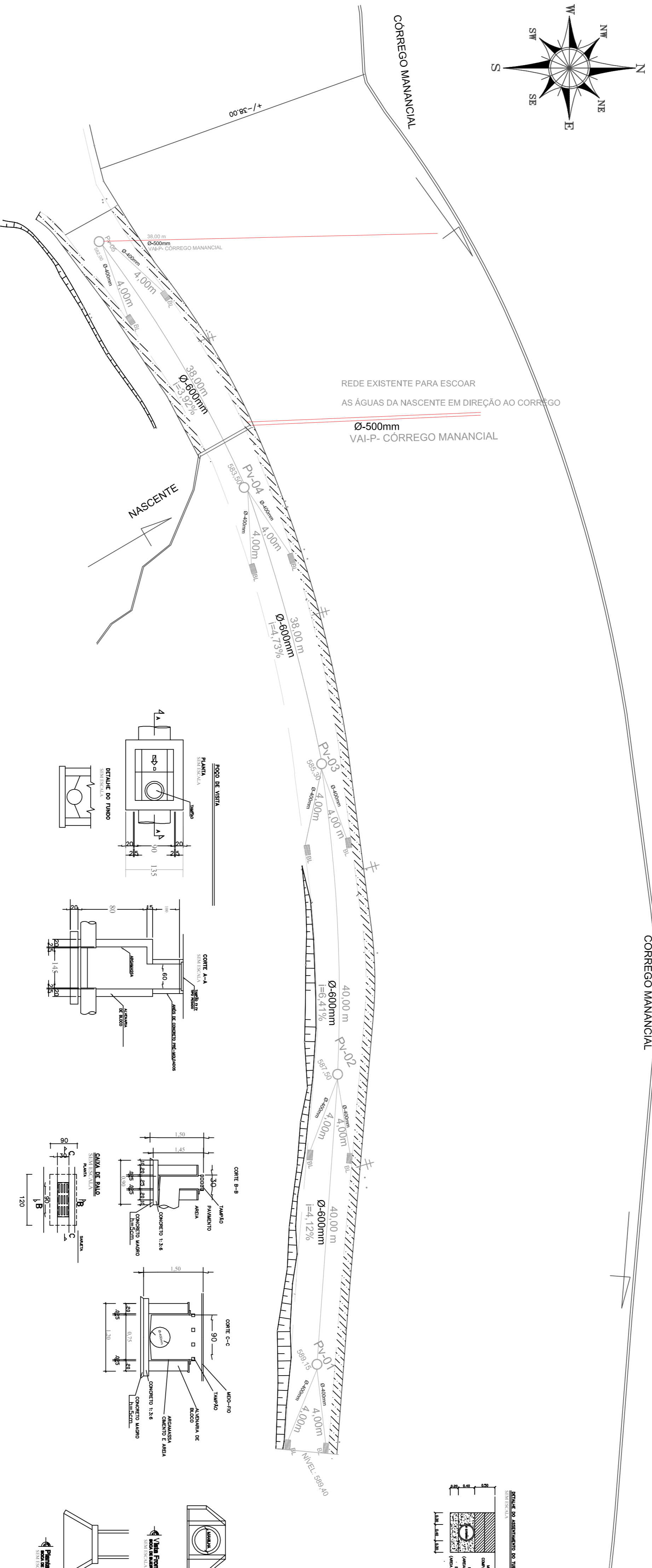
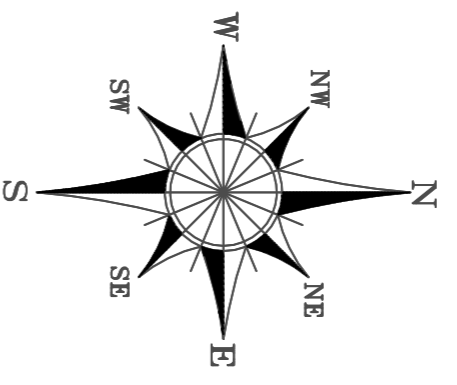

TUBULAÇÃO DE 400mm - (4,00m x 10) = 40,00m

TUBULAÇÃO DE 500mm (PV 01-PV 02) 40,00m + (PV 02-PV 03) 40,00m + (PV 03-PV 04) 38,00m + (PV 04 - PV 05) 38,00 = 156,00m

QUANTITATIVOS	
1	40,00
2	40,00
3	40,00
4	38,00
5	38,00

PAVIMENTAÇÃO: FIBRA DE VIDRO 15cm (INÍCIO DA ETAPA II)

LEGENDA

PORTA ETIQUETA	▲
VALVULA	◻
AMARRA	○
CÂMERA DE BATEL	◻
CAIXA	◻
POÇO DE VISITA (PV)	○
BOCA DE VISITA (BV)	◻
SOLICITANTE (S)	◻
PROJETO (P)	◻
OUTROS	◻

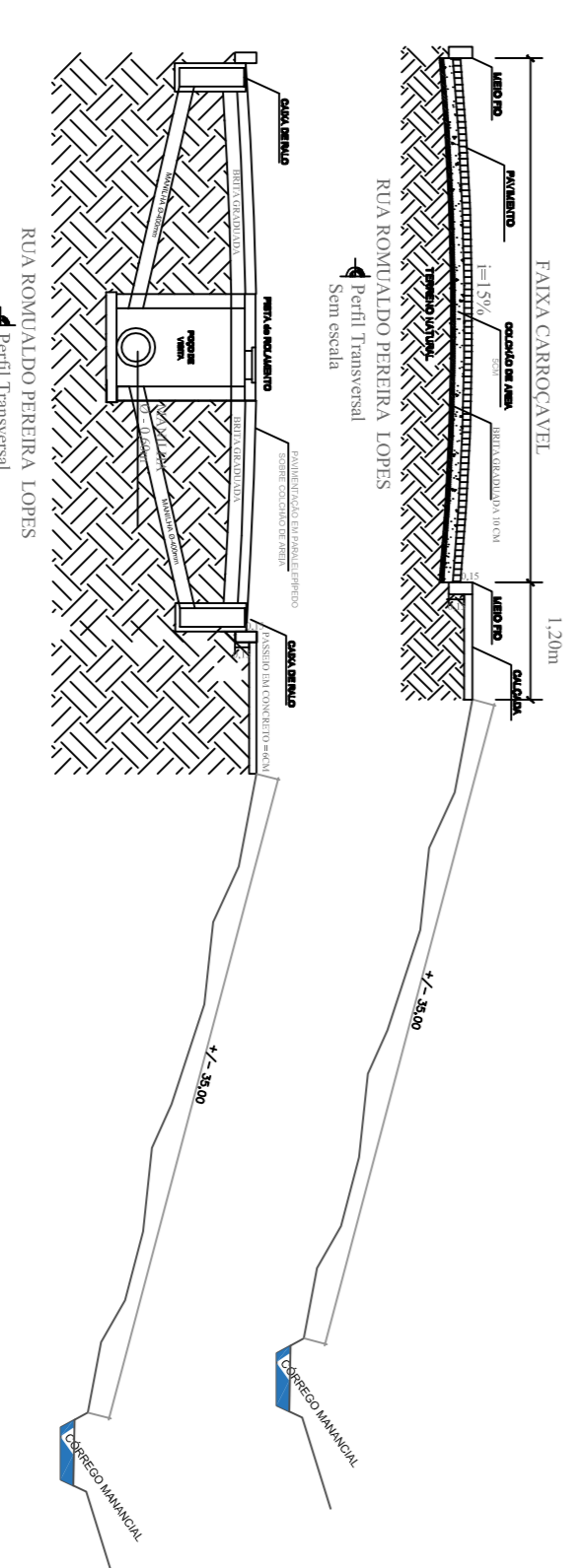

Estado do Rio de Janeiro  
**PREFEITURA MUNICIPAL DE CORDEIRO**  
SECRETARIA MUNICIPAL DE OBRAS E SERVIÇOS PÚBLICOS

PROJETO DE PAVIMENTAÇÃO E DRENAGEM  
**ETAPA II**  
PROJETO DE TUBULAÇÃO

ESCALA	1/250	DATA	ABRIL / 2020	SEÇÃO	RM/DSS
--------	-------	------	--------------	-------	--------

RIA RONALDO PEREIRA LOPES - BARRIO MANANCIAL - CÔRREGO-A-1 - CEP 26400-000

QUADRO DE ÁREAS

TUBULAÇÃO DE 400mm - 40,00m	BOCA DE LOBO/Caixa de Relevo - 10 unid.
TUBULAÇÃO DE 500mm - 156,00m	POÇO DE VISITA PV = 05unid.

VISTOS:

PROJETO APROVADO EM 03 DE ABRIL DE 2020.

AUTOR DO PROJETO: **Luiz Manoel Santos** (Engenheiro Civil - CRM/RJ 10412)

ENGENHEIRO: **BRUNO AZEVEDO SANTOS** (CREA-RJ: 2018122585)