

1 PLANTA BAIXA
ESCALA 1:75

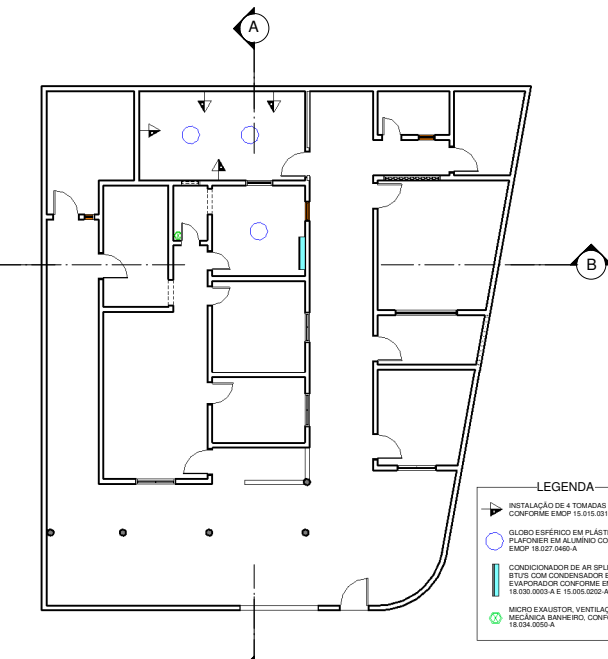

2 INSTALAÇÕES ELÉTRICAS
ESCALA 1:75

QUADRO DE ESQUADRIAS

| QUADRO DE JANELAS | | | | |
|-------------------|----|--------------|--------|-----------------------------|
| COD | QT | COMPRIIMENTO | ALTURA | Descrição do Material |
| J01 | 1 | 0,30 | 0,80 | Janela de Madeira |
| J02 | 1 | 0,50 | 0,50 | Janela de Metal |
| J03 | 1 | 0,60 | 0,60 | Janela de Madeira com Grade |
| J04 | 1 | 0,50 | 1,25 | Janela de Madeira com Grade |
| J05 | 1 | 0,80 | 1,00 | Janela de Madeira com Grade |
| J06 | 1 | 0,90 | 1,00 | Janela de Madeira com Grade |
| J07 | 1 | 1,00 | 1,00 | Janela de Metal com Grade |
| J08 | 1 | 1,20 | 1,00 | Janela de Metal com Grade |
| J09 | 1 | 1,20 | 1,00 | Janela de Alumínio |
| J10 | 1 | 1,75 | 0,60 | Janela de Metal |
| J11 | 1 | 1,90 | 0,70 | Janela de Metal com Grade |

| QUADRO DE PORTAS | | | | |
|------------------|----|--------------|--------|------------------------------|
| COD | QT | COMPRIIMENTO | ALTURA | DESCRIÇÃO |
| P1 | 4 | 0,60 | 2,10 | Porta de madeira 0,60 x 2,10 |
| P2 | 1 | 0,70 | 2,10 | Porta de madeira 0,70 x 2,10 |
| P3 | 2 | 0,60 | 2,10 | Porta de metal 0,60 x 2,10 |
| P4 | 6 | 0,90 | 2,10 | Porta de madeira 0,90 x 2,10 |
| P6 | 1 | 0,90 | 2,10 | Portão de ferro 0,90 x 2,10 |

- LEGENDA
- INSTALAÇÃO DE 4 TOMADAS NA COZINHA CONFORME EMOP 15.015.0310-A
 - GLOBO ESFÉRICO EM PLÁSTICO COM PLAFONER EM ALUMÍNIO CONFORME EMOP 18.027.0460-A
 - CONDICIONADOR DE AR SPLIT COM 18000 BTUS COM CONDENSADOR E EVAPORADOR CONFORME EMOP 18.030.0003-A E 15.005.0202-A
 - MICRO EXAUSTOR VENTILAÇÃO MECÂNICA SANITÁRIO CONFORME EMOP 18.034.0050-A

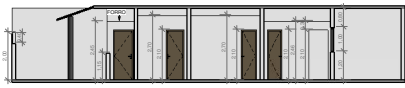

3 CORTE A-A
ESCALA 1:100

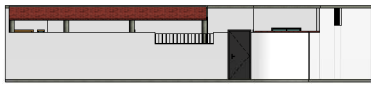

5 FACHADA
ESCALA 1:100

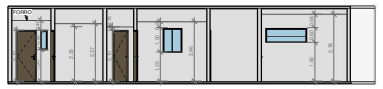

4 CORTE B-B
ESCALA 1:100



Estado do Rio de Janeiro
PREFEITURA MUNICIPAL DE CORDEIRO
SECRETARIA MUNICIPAL DE OBRAS E URBANISMO

PRANCHA
01 / **01**
REFORMA PSF BAIRRO RETIRO POÉTICO
PROJETO DE REFORMA

ESCALA INDICADAS: DATA DE IMPRESSÃO: 29/06/2020 15:12:26; DESENHO: BAS

ENDEREÇO:

PROJETOS:

REPRESENTANTE LEGAL:

RESPONSÁVEL TÉCNICO: