

**1 ALVENARIA E CONSTRUÇÃO**  
 ESCALA 1 : 100

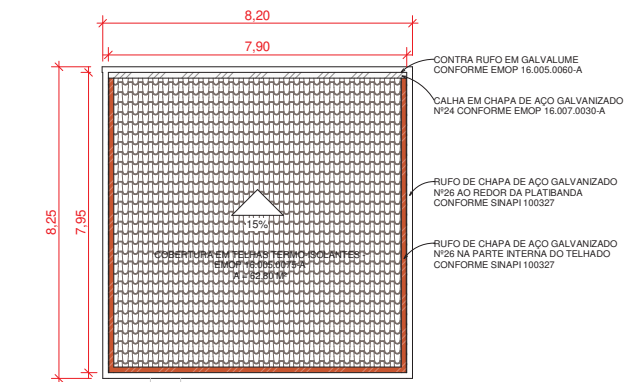

**4 COBERTURA**  
 ESCALA 1 : 100

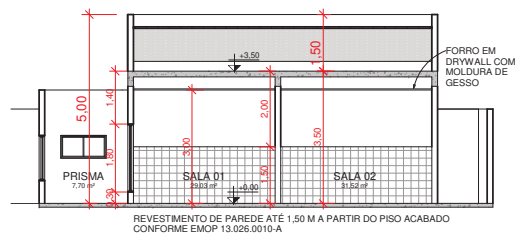

**2 CORTE A-A**  
 ESCALA 1 : 100

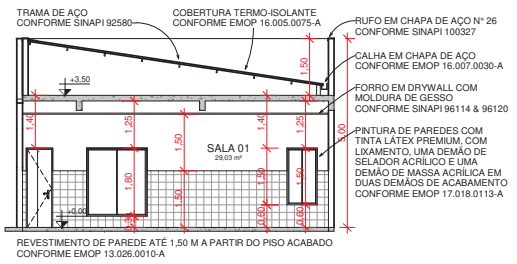

**3 CORTE B-B**  
 ESCALA 1 : 100



TABELA DE JANELAS				
COD.	LARGURA (M)	ALTURA (M)	PEITORIL (M)	Descrição
J1	2,00	1,50	0,60	JANELA DE CORRER EM AÇO COM 4 FOLHAS PARA VIDRO - SINAPI 94562
J2	1,60	1,80	0,30	JANELA DE CORRER EM AÇO COM 4 FOLHAS PARA VIDRO - SINAPI 94562
J3	0,80	1,50	0,60	JANELA DE ALUMÍNIO TIPO MAXIM-AR - SINAPI 94569
J5	1,60	1,20	0,80	JANELA DE CORRER EM AÇO COM 4 FOLHAS PARA VIDRO - SINAPI 94562

TABELA DE PORTAS			
CÓD	COMPRIMENTO (M)	ALTURA (M)	DESCRIÇÃO
P2	0,70	2,10	PORTA DE AÇO EM CHAPAS DE FERRO - EMOP 14.002.0072-A
P3	0,80	2,10	PORTA DE MADEIRA MACIÇA COM ALMOFADAS - EMOP 14.006.0078-A
P4	0,90	2,10	PORTA DE MADEIRA DE LEI - EMOP 14.006.0008-A

Estado do Rio de Janeiro  
**PREFEITURA MUNICIPAL DE CORDEIRO**  
 SECRETARIA MUNICIPAL DE OBRAS E URBANISMO

PRANCHA <b>01</b> / <b>13</b>	<b>AMPLIAÇÃO DA CRECHE ESCOLA MUNICIPAL RITA CABRAL PINTO</b>  CONSTRUÇÃO DO PRÉDIO ANEXO	
ESCALA Como indicado	DATA DE IMPRESSÃO 24/03/2023 18:18:31	DESENHO DSS
ENDEREÇO: <b>RUA ROMUALDO PEREIRA LOPES</b> <b>BAIRRO MANANCIAL</b> <b>CIDADE / ESTADO : CORDEIRO / RJ</b> <b>CEP : 28540-000</b>		
PROJETOS ALVENARIA E CONSTRUÇÃO COBERTURA CORTE A-A CORTE B-B		
REPRESENTANTE LEGAL:  <hr/>		
RESPONSÁVEL TÉCNICO:  <hr/>		
ENGENHEIRO CIVIL: BRUNO AZEVEDO SANTOS CREA-RJ: 2018122585		

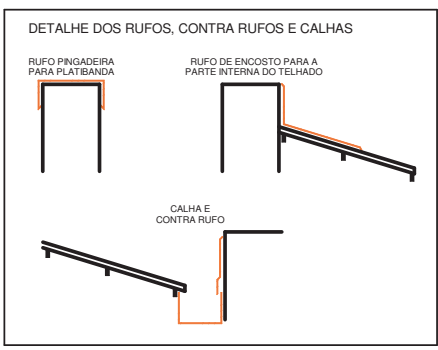

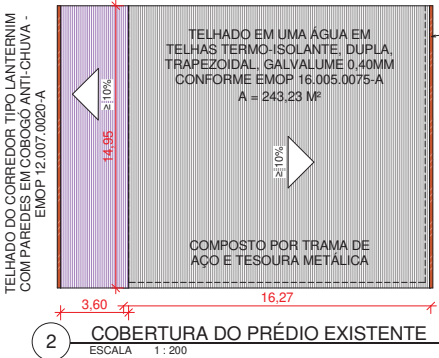
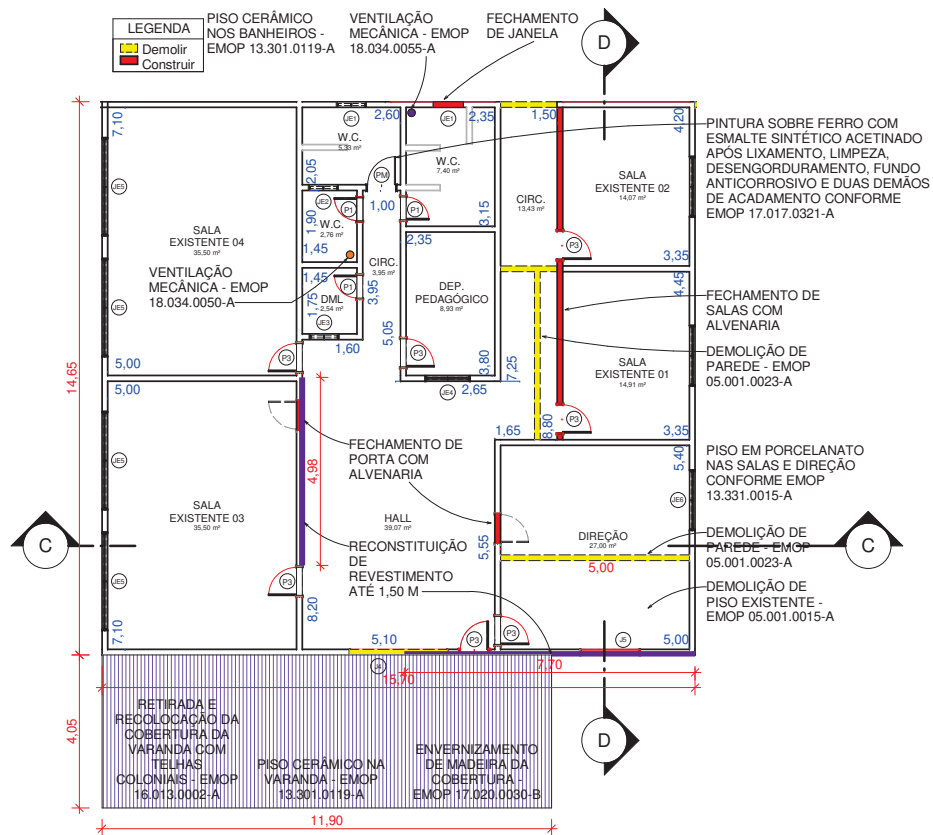
2 COBERTURA DO PRÉDIO EXISTENTE  
ESCALA 1:200

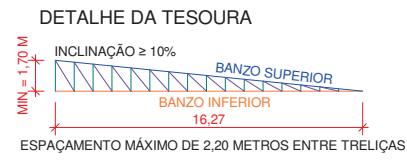

DETALHE DA TESOURA  
ESPAÇAMENTO MÁXIMO DE 2,20 METROS ENTRE TRELIÇAS

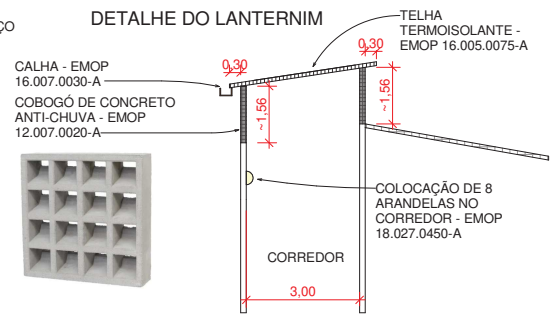

DETALHE DO LANTERNIM  
ESCALA 1:200

1 DEMOLIÇÃO / CONSTRUÇÃO  
ESCALA 1:100

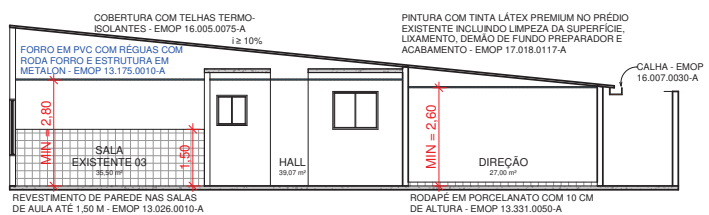

3 CORTE C-C  
ESCALA 1:100

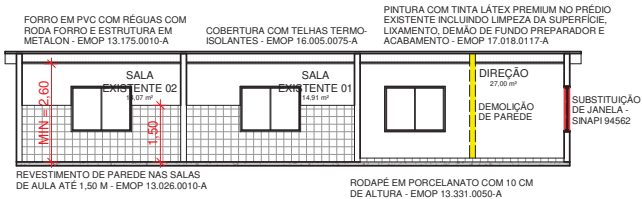

4 CORTE D-D  
ESCALA 1:100

TABELA DE PORTAS.			
COD.	COMPRIMENTO (M)	ALTURA (M)	DESCRIÇÃO
P1	0,66	2,10	PORTA DE MADEIRA MACIÇA - EMOP 14.006.0081-A
P2	0,70	2,10	PORTA DE AÇO EM CHAPAS DE FERRO - EMOP 14.002.0072-A
P3	0,80	2,10	PORTA DE MADEIRA MACIÇA COM ALMOFADAS - EMOP 14.006.0078-A
P4	0,90	2,10	PORTA DE MADEIRA DE LEI - EMOP 14.006.0008-A
PM	0,80	2,10	PORTA METÁLICA EXISTENTE - REPINTURA

TABELA DE JANELAS.					
COD.	LARGURA (M)	ALTURA (M)	PEITORIL (M)	Descrição	
J1	2,00	1,50	0,60	JANELA DE CORRER EM AÇO COM 4 FOLHAS PARA VIDRO - SINAPI 94562	
J2	1,80	1,80	0,30	JANELA DE CORRER EM AÇO COM 4 FOLHAS PARA VIDRO - SINAPI 94562	
J3	0,80	1,50	0,50	JANELA DE ALUMÍNIO TIPO MAXIM-AR - SINAPI 94569	
J4	2,60	1,50	0,30	JANELA DE CORRER EM AÇO COM 4 FOLHAS PARA VIDRO - SINAPI 94562	
J5	1,60	1,20	0,80	JANELA DE CORRER EM AÇO COM 4 FOLHAS PARA VIDRO - SINAPI 94562	
JE1	0,80	1,00	1,60	JANELA EXISTENTE DE AÇO PARA VIDROS - REPINTURA	
JE2	0,80	0,60	1,60	BÁSCULA EXISTENTE DE AÇO PARA VIDROS - REPINTURA	
JE3	0,80	0,80	1,80	BÁSCULA EXISTENTE DE AÇO PARA VIDROS - REPINTURA	
JE4	1,20	1,00	1,50	JANELA EXISTENTE DE AÇO PARA VIDROS - REPINTURA	
JE5	2,60	1,50	0,80	JANELA EXISTENTE EM MADEIRA PARA VIDROS - REPINTURA	
JE6	1,60	1,20	0,80	JANELA EXISTENTE DE MADEIRA PARA VIDROS - REPINTURA	

Estado do Rio de Janeiro  
**PREFEITURA MUNICIPAL DE CORDEIRO**  
SECRETARIA MUNICIPAL DE OBRAS E URBANISMO



PRANCHA  
**02**  
/ 13

**AMPLIAÇÃO DA CRECHE ESCOLA MUNICIPAL RITA CABRAL PINTO**

REFORMA DO PRÉDIO EXISTENTE

ESCALA: Como indicado  
DATA DE IMPRESSÃO: 24/03/2023 18:18:31  
DESENHO: DSS

ENDEREÇO:  
**RUA ROMUALDO PEREIRA LOPES**  
**BAIRRO MANANCIAL**  
CIDADE / ESTADO : CORDEIRO / RJ  
CEP: 28540-000

PROJETOS  
COBERTURA DO PRÉDIO EXISTENTE  
DEMOLIÇÃO / CONSTRUÇÃO  
CORTE C-C  
CORTE D-D

REPRESENTANTE LEGAL:

RESPONSÁVEL TÉCNICO:  
ENGENHEIRO CIVIL: BRUNO AZEVEDO SANTOS  
CREA-RJ: 2018122585

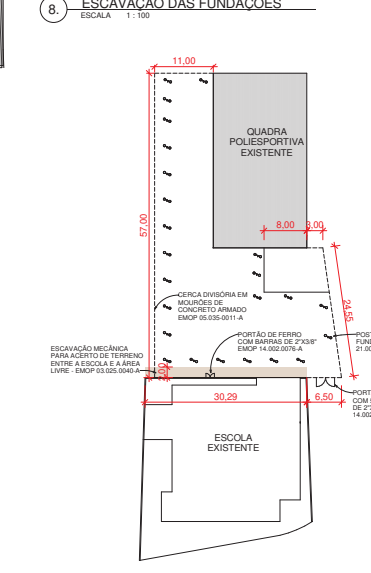
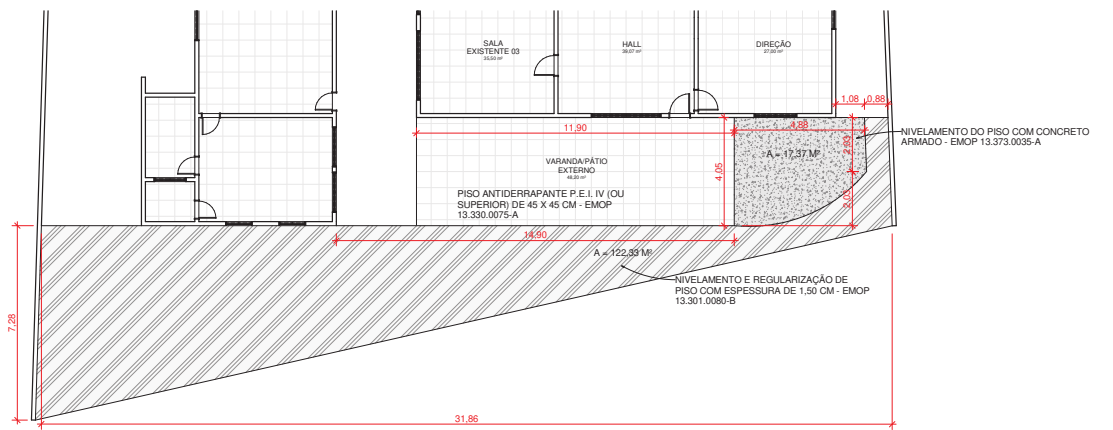
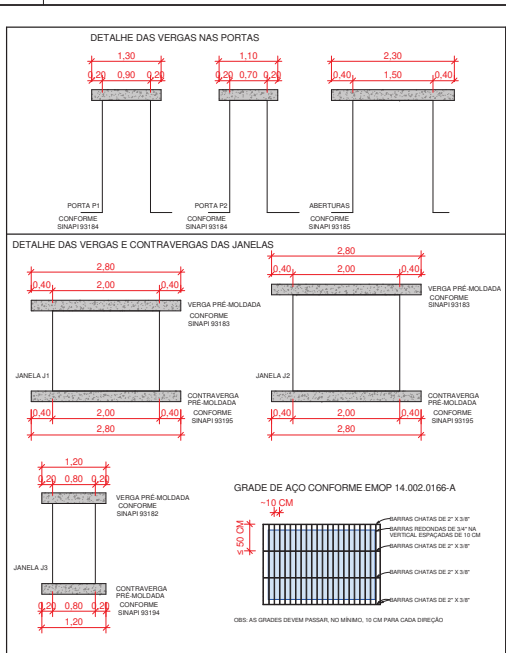
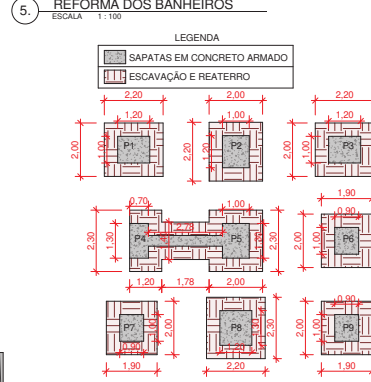
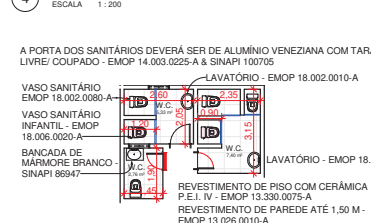
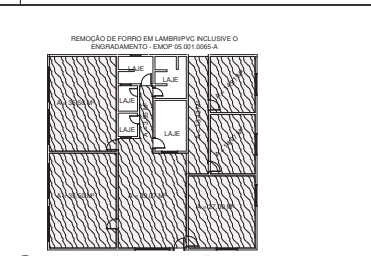
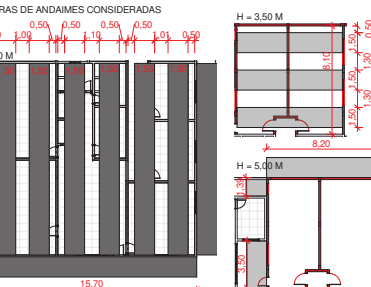
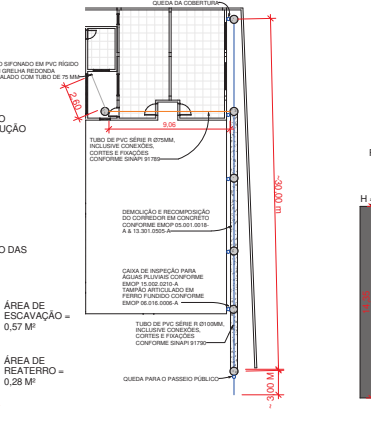
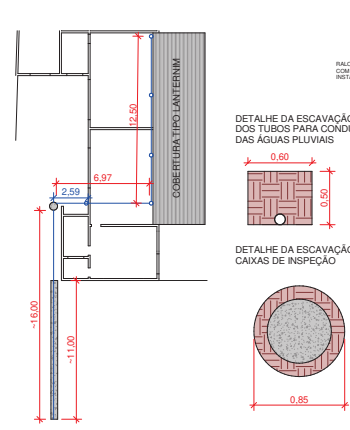
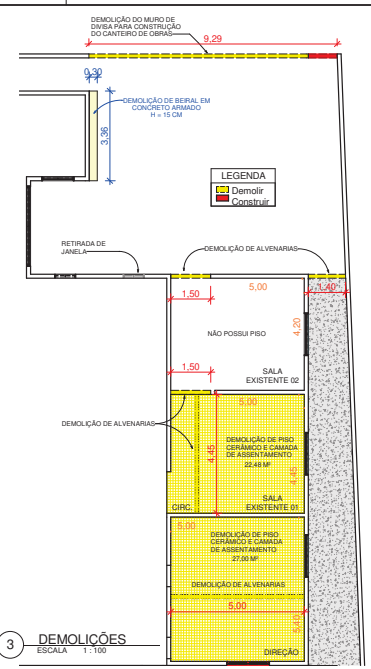
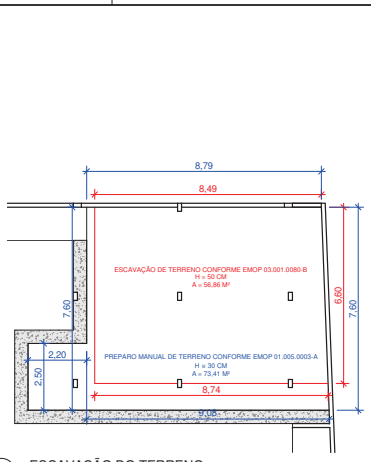
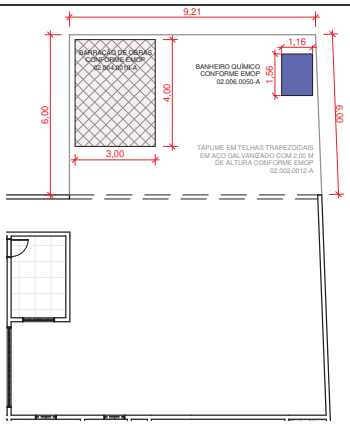

Estado do Rio de Janeiro <b>PREFEITURA MUNICIPAL DE CORDEIRO</b> SECRETARIA MUNICIPAL DE OBRAS E URBANISMO			
PRANCHA <b>03</b> / 13	<b>AMPLIAÇÃO DA CRECHE ESCOLA MUNICIPAL RITA CABRAL PINTO</b>		
ESCALA Como indicado	DATA DE IMPRESSÃO 24/03/2023 18:19:03	DESENHO DSS	
ENDEREÇO: <b>RUA ROMUALDO PEREIRA LOPES</b> <b>BAIRRO MANANCIAL</b> <b>CIDADE / ESTADO : CORDEIRO / RJ</b> <b>CEP: 28540-000</b>			
PROJETOS			
CANTEIRO DE OBRAS ESCAVAÇÃO DO TERRENO ANDAIME RECOMPOSIÇÃO DE PISO REFORMA DOS BANHEIROS	RETIRADA E COLOCAÇÃO DE FORRO ÁGUAS PLUVIAIS ÁREA EXTERNA - QUADRA GRADE DAS JANELAS VERGAS E CONTRAVERGAS		
REPRESENTANTE LEGAL:			
RESPONSÁVEL TÉCNICO:			
ENGENHEIRO CIVIL: BRUNO AZEVEDO SANTOS CREA-RJ: 2018122585			

Item	Qtd	Unid	Extensão (m)	Extensão (m)	Extensão (m)	Extensão (m)	Extensão (m)
1	1	m	10	10	10	10	10
2	1	m	10	10	10	10	10
3	1	m	10	10	10	10	10
4	1	m	10	10	10	10	10
5	1	m	10	10	10	10	10
6	1	m	10	10	10	10	10
7	1	m	10	10	10	10	10
8	1	m	10	10	10	10	10
9	1	m	10	10	10	10	10
10	1	m	10	10	10	10	10

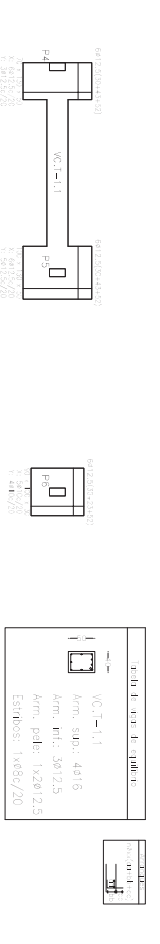

Item	Qtd	Unid	Extensão (m)	Extensão (m)	Extensão (m)	Extensão (m)	Extensão (m)
1	1	m	10	10	10	10	10
2	1	m	10	10	10	10	10
3	1	m	10	10	10	10	10
4	1	m	10	10	10	10	10
5	1	m	10	10	10	10	10
6	1	m	10	10	10	10	10
7	1	m	10	10	10	10	10
8	1	m	10	10	10	10	10
9	1	m	10	10	10	10	10
10	1	m	10	10	10	10	10

Item	Qtd	Unid	Extensão (m)	Extensão (m)	Extensão (m)	Extensão (m)	Extensão (m)
1	1	m	10	10	10	10	10
2	1	m	10	10	10	10	10
3	1	m	10	10	10	10	10
4	1	m	10	10	10	10	10
5	1	m	10	10	10	10	10
6	1	m	10	10	10	10	10
7	1	m	10	10	10	10	10
8	1	m	10	10	10	10	10
9	1	m	10	10	10	10	10
10	1	m	10	10	10	10	10

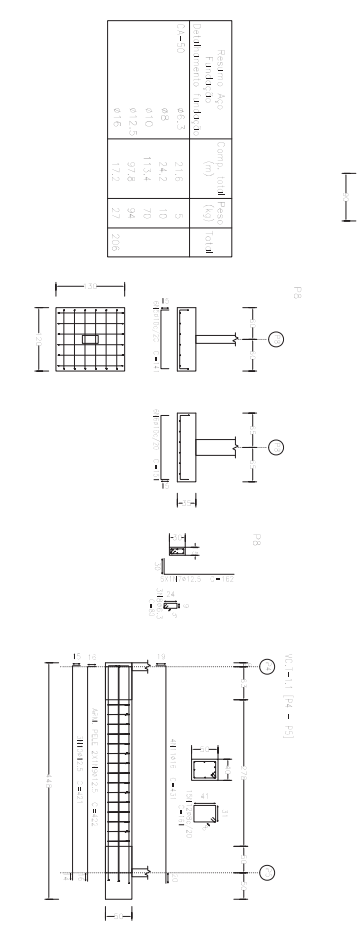

Item	Qtd	Unid	Extensão (m)	Extensão (m)	Extensão (m)	Extensão (m)	Extensão (m)
1	1	m	10	10	10	10	10
2	1	m	10	10	10	10	10
3	1	m	10	10	10	10	10
4	1	m	10	10	10	10	10
5	1	m	10	10	10	10	10
6	1	m	10	10	10	10	10
7	1	m	10	10	10	10	10
8	1	m	10	10	10	10	10
9	1	m	10	10	10	10	10
10	1	m	10	10	10	10	10

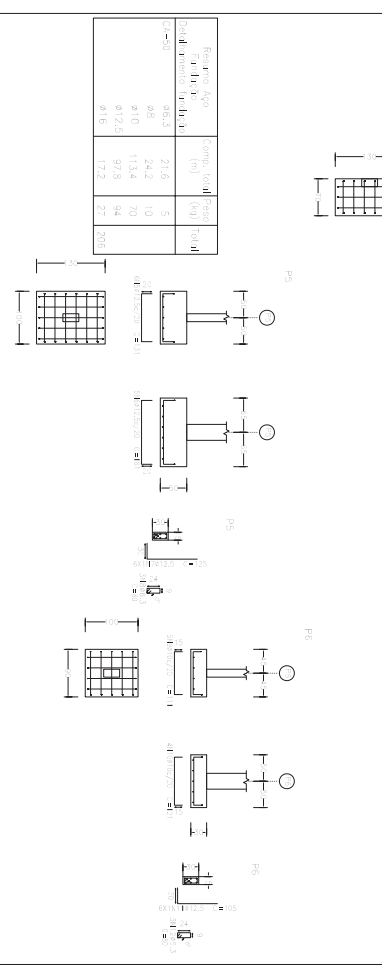

Item	Qtd	Unid	Extensão (m)	Extensão (m)	Extensão (m)	Extensão (m)	Extensão (m)
1	1	m	10	10	10	10	10
2	1	m	10	10	10	10	10
3	1	m	10	10	10	10	10
4	1	m	10	10	10	10	10
5	1	m	10	10	10	10	10
6	1	m	10	10	10	10	10
7	1	m	10	10	10	10	10
8	1	m	10	10	10	10	10
9	1	m	10	10	10	10	10
10	1	m	10	10	10	10	10

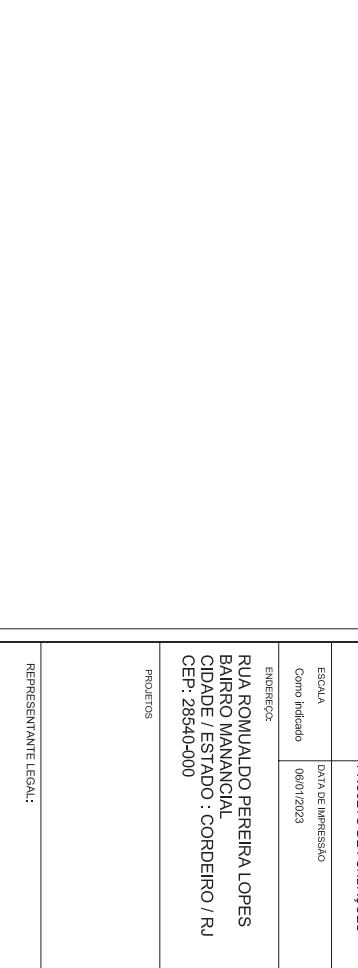

Estado do Rio de Janeiro

**PREFEITURA MUNICIPAL DE CORDEIRO**

SECRETARIA MUNICIPAL DE OBRAS E URBANISMO

**04**

**AMPLIAÇÃO DA CRECHE ESCOLA MUNICIPAL RITA CABRAL PINTO**

---

**13**

**PROJETO DE FUNDAÇÕES**

---

ESCOLA	DATA DE IMPRESSÃO	DESENHO
Como Indicado	06/01/2023	DSS

ENDEREÇO:  
**RUA ROMUALDO PEREIRA LOPES**  
**BARRO MANNANCIAL**  
**CIDADE / ESTADO : CORDEIRO / RJ**  
**CEP.: 28540-000**

PROJETOS

---

REPRESENTANTE LEGAL:

---

RESPONSÁVEL TÉCNICO:

---

ENGENHEIRO CIVIL: BRUNO AZEVEDO SANTOS  
 CREA/RJ: 2018122585





Tabela 1		Tabela 2		Tabela 3		Tabela 4	
Item	Quantidade	Item	Quantidade	Item	Quantidade	Item	Quantidade
1	1,00	2	1,00	3	1,00	4	1,00
5	66,3	6	5,5	7	2,50	8	1,00
9	612,0	10	4,0	11	4,00	12	1,00
13	912,0	14	2,00	15	2,00	16	4,00
17	912,0	18	2,00	19	2,00	20	4,00
21	912,0	22	2,00	23	2,00	24	4,00
25	912,0	26	2,00	27	2,00	28	4,00
31	912,0	32	2,00	33	2,00	34	4,00
37	912,0	38	2,00	39	2,00	40	4,00
43	912,0	44	2,00	45	2,00	46	4,00
49	912,0	50	2,00	51	2,00	52	4,00
55	912,0	56	2,00	57	2,00	58	4,00
61	912,0	62	2,00	63	2,00	64	4,00
67	912,0	68	2,00	69	2,00	70	4,00
73	912,0	74	2,00	75	2,00	76	4,00
79	912,0	80	2,00	81	2,00	82	4,00
85	912,0	86	2,00	87	2,00	88	4,00
91	912,0	92	2,00	93	2,00	94	4,00
97	912,0	98	2,00	99	2,00	100	4,00

Item	Quantidade	Item	Quantidade	Item	Quantidade	Item	Quantidade
1	1,00	2	1,00	3	1,00	4	1,00
5	66,3	6	5,5	7	2,50	8	1,00
9	612,0	10	4,0	11	4,00	12	1,00
13	912,0	14	2,00	15	2,00	16	4,00
17	912,0	18	2,00	19	2,00	20	4,00
21	912,0	22	2,00	23	2,00	24	4,00
25	912,0	26	2,00	27	2,00	28	4,00
31	912,0	32	2,00	33	2,00	34	4,00
37	912,0	38	2,00	39	2,00	40	4,00
43	912,0	44	2,00	45	2,00	46	4,00
49	912,0	50	2,00	51	2,00	52	4,00
55	912,0	56	2,00	57	2,00	58	4,00
61	912,0	62	2,00	63	2,00	64	4,00
67	912,0	68	2,00	69	2,00	70	4,00
73	912,0	74	2,00	75	2,00	76	4,00
79	912,0	80	2,00	81	2,00	82	4,00
85	912,0	86	2,00	87	2,00	88	4,00
91	912,0	92	2,00	93	2,00	94	4,00
97	912,0	98	2,00	99	2,00	100	4,00

Plano de Fundação da Escola e Anexo em Construção  
 Condição: C25, com Fôrma,  
 Arme. de Aço CA-10  
 Ver. Dimensional: CA-20

Região	Área	Comp. total	Área total
CA-01	66,3	521,8	2,8
CA-02	610	180,0	9,9
CA-03	612,0	390,8	19,1
CA-04	612,0	191	6,0

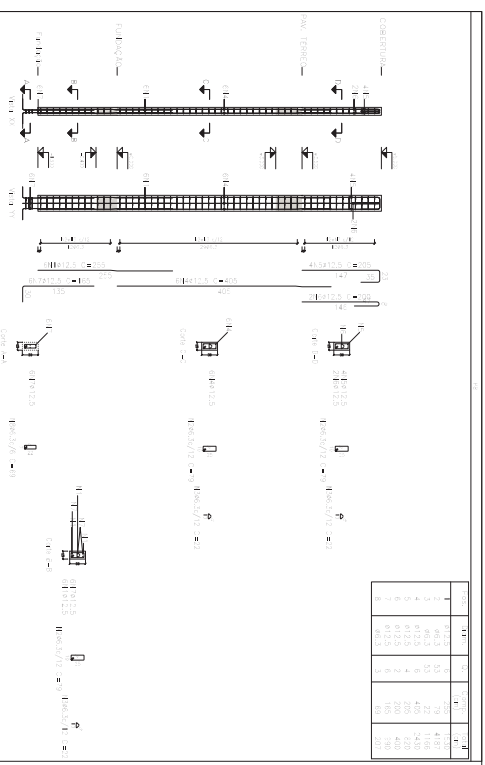

Tabela 1		Tabela 2		Tabela 3		Tabela 4	
Item	Quantidade	Item	Quantidade	Item	Quantidade	Item	Quantidade
1	1,00	2	1,00	3	1,00	4	1,00
5	66,3	6	5,5	7	2,50	8	1,00
9	612,0	10	4,0	11	4,00	12	1,00
13	912,0	14	2,00	15	2,00	16	4,00
17	912,0	18	2,00	19	2,00	20	4,00
21	912,0	22	2,00	23	2,00	24	4,00
25	912,0	26	2,00	27	2,00	28	4,00
31	912,0	32	2,00	33	2,00	34	4,00
37	912,0	38	2,00	39	2,00	40	4,00
43	912,0	44	2,00	45	2,00	46	4,00
49	912,0	50	2,00	51	2,00	52	4,00
55	912,0	56	2,00	57	2,00	58	4,00
61	912,0	62	2,00	63	2,00	64	4,00
67	912,0	68	2,00	69	2,00	70	4,00
73	912,0	74	2,00	75	2,00	76	4,00
79	912,0	80	2,00	81	2,00	82	4,00
85	912,0	86	2,00	87	2,00	88	4,00
91	912,0	92	2,00	93	2,00	94	4,00
97	912,0	98	2,00	99	2,00	100	4,00



Tabela 1		Tabela 2		Tabela 3		Tabela 4	
Item	Quantidade	Item	Quantidade	Item	Quantidade	Item	Quantidade
1	1,00	2	1,00	3	1,00	4	1,00
5	66,3	6	5,5	7	2,50	8	1,00
9	612,0	10	4,0	11	4,00	12	1,00
13	912,0	14	2,00	15	2,00	16	4,00
17	912,0	18	2,00	19	2,00	20	4,00
21	912,0	22	2,00	23	2,00	24	4,00
25	912,0	26	2,00	27	2,00	28	4,00
31	912,0	32	2,00	33	2,00	34	4,00
37	912,0	38	2,00	39	2,00	40	4,00
43	912,0	44	2,00	45	2,00	46	4,00
49	912,0	50	2,00	51	2,00	52	4,00
55	912,0	56	2,00	57	2,00	58	4,00
61	912,0	62	2,00	63	2,00	64	4,00
67	912,0	68	2,00	69	2,00	70	4,00
73	912,0	74	2,00	75	2,00	76	4,00
79	912,0	80	2,00	81	2,00	82	4,00
85	912,0	86	2,00	87	2,00	88	4,00
91	912,0	92	2,00	93	2,00	94	4,00
97	912,0	98	2,00	99	2,00	100	4,00

Estado do Rio de Janeiro

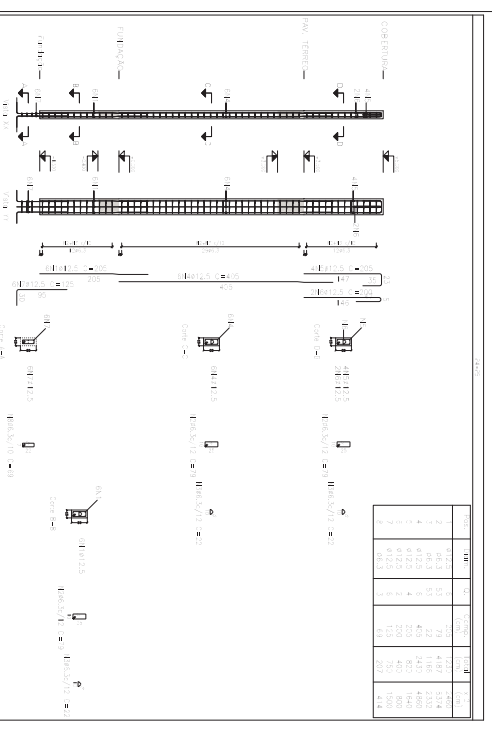
**PREFEITURA MUNICIPAL DE CORDEIRO**

SECRETARIA MUNICIPAL DE OBRAS E URBANISMO

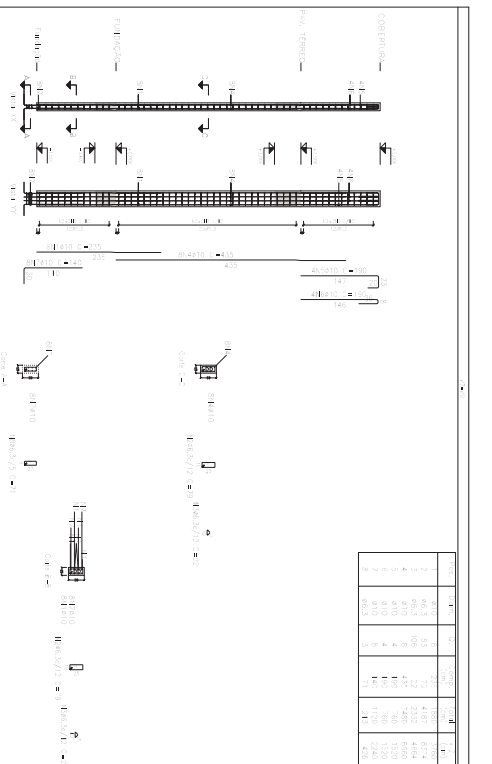
**06**

FRANQUIA

**AMPLIAÇÃO DA CRECHE ESCOLA MUNICIPAL RITA CABRAL PINTO**

**13**

PROJETO DE FUNDAÇÕES

---

ESCOLA \_\_\_\_\_ DATA DE IMPRESSÃO \_\_\_\_\_

Como Indicado 06/01/2023 \_\_\_\_\_ DSS

ENDEREÇO: RUA ROMUALDO PEREIRA LOPES  
 BARRIO MANANCIAL  
 CIDADE / ESTADO : CORDEIRO / RJ  
 CEP: 28540-000

PROJETOS \_\_\_\_\_

REPRESENTANTE LEGAL: \_\_\_\_\_

RESPONSÁVEL TÉCNICO: \_\_\_\_\_

ENGENHEIRO CIVIL: BRUNO AZEVEDO SANTOS  
 CREA/RJ: 2018122585

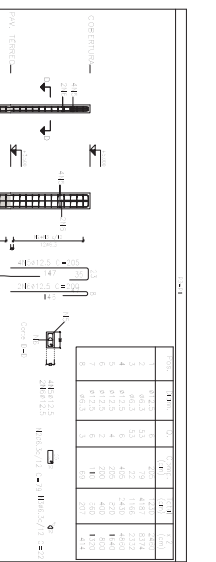
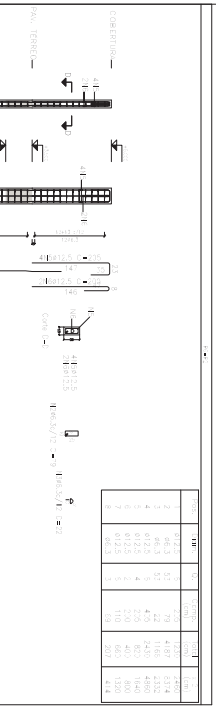

Escala: 1:50  
 Data: 20/01/2023  
 Autor: Eng. Civil Bruno Azevedo Santos  
 CREA/RJ: 2018122585

Item	Quantidade	Medida	Valor Unit.	Valor Total
1	8	2,00 x 2,00	1000,00	8000,00
2	8	2,00 x 2,00	1000,00	8000,00
3	8	2,00 x 2,00	1000,00	8000,00
4	8	2,00 x 2,00	1000,00	8000,00
5	8	2,00 x 2,00	1000,00	8000,00
6	8	2,00 x 2,00	1000,00	8000,00
7	8	2,00 x 2,00	1000,00	8000,00
8	8	2,00 x 2,00	1000,00	8000,00
<b>Total</b>				<b>64000,00</b>

Item	Quantidade	Medida	Valor Unit.	Valor Total
1	8	2,00 x 2,00	1000,00	8000,00
2	8	2,00 x 2,00	1000,00	8000,00
3	8	2,00 x 2,00	1000,00	8000,00
4	8	2,00 x 2,00	1000,00	8000,00
5	8	2,00 x 2,00	1000,00	8000,00
6	8	2,00 x 2,00	1000,00	8000,00
7	8	2,00 x 2,00	1000,00	8000,00
8	8	2,00 x 2,00	1000,00	8000,00
<b>Total</b>				<b>64000,00</b>

Item	Quantidade	Medida	Valor Unit.	Valor Total
1	8	2,00 x 2,00	1000,00	8000,00
2	8	2,00 x 2,00	1000,00	8000,00
3	8	2,00 x 2,00	1000,00	8000,00
4	8	2,00 x 2,00	1000,00	8000,00
5	8	2,00 x 2,00	1000,00	8000,00
6	8	2,00 x 2,00	1000,00	8000,00
7	8	2,00 x 2,00	1000,00	8000,00
8	8	2,00 x 2,00	1000,00	8000,00
<b>Total</b>				<b>64000,00</b>

Estado do Rio de Janeiro  
**PREFEITURA MUNICIPAL DE CORDEIRO**  
 SECRETARIA MUNICIPAL DE OBRAS E URBANISMO



PRINCIPAL: 07  
**AMPLIAÇÃO DA CRECHE ESCOLA MUNICIPAL RITA CABRAL PINTO**

**PROJETO DE FUNDAÇÕES**

ESCOLA: 13  
 Como Indicado

ENDEREÇO:  
**RUA ROMUALDO PEREIRA LOPES  
 BARRIO MANANCIAL  
 CIDADE / ESTADO : CORDEIRO / RJ  
 CEP: 28540-000**

PROJETOS

REPRESENTANTE LEGAL:

RESPONSÁVEL TÉCNICO:

ENGENHEIRO CIVIL BRUNO AZEVEDO SANTOS  
 CREA/RJ: 2018122585

Item	QTD	UNID	VALOR UNIT	VALOR TOTAL
1	1	Lot	10000000,00	10000000,00
<b>TOTAL</b>				

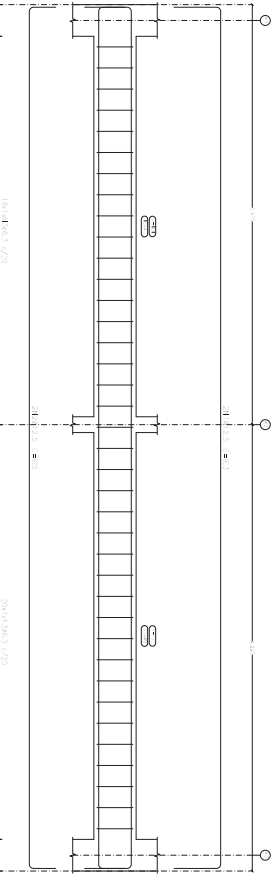

PROJETO Nº 011  
 Concreto C25, com fibra,  
 Aço de seção CA-50,  
 Escala: 1:25,  
 Eixo Norte 125

Item	QTD	UNID	VALOR UNIT	VALOR TOTAL
1	1	Lot	10000000,00	10000000,00
<b>TOTAL</b>				

PROJETO Nº 011  
 Concreto C25, com fibra,  
 Aço de seção CA-50,  
 Escala: 1:25,  
 Eixo Norte 125

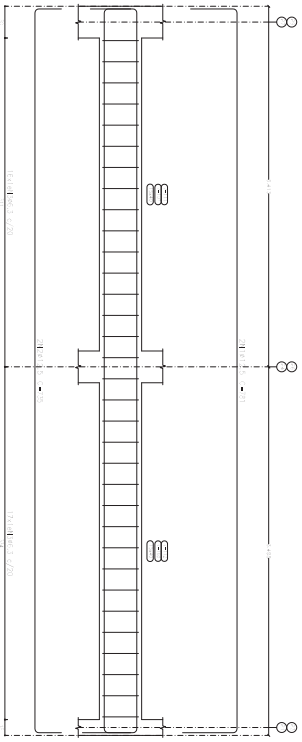

Item	QTD	UNID	VALOR UNIT	VALOR TOTAL
1	1	Lot	10000000,00	10000000,00
<b>TOTAL</b>				

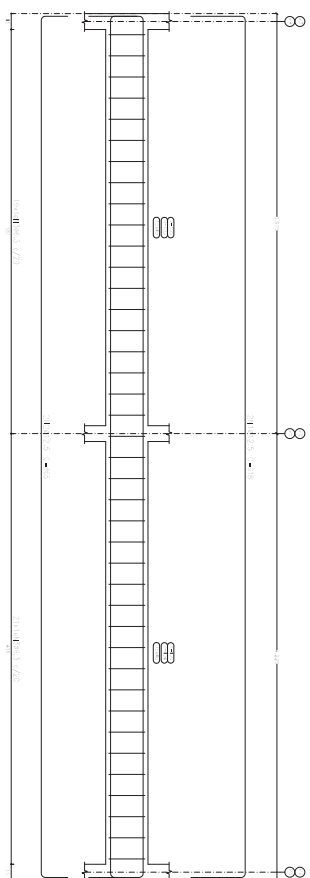

PROJETO Nº 011  
 Concreto C25, com fibra,  
 Aço de seção CA-50,  
 Escala: 1:25,  
 Eixo Norte 125

Estado do Rio de Janeiro  
**PREFEITURA MUNICIPAL DE CORDEIRO**  
 SECRETARIA MUNICIPAL DE OBRAS E URBANISMO

**08** / **13**

PRANCHA  
**AMPLIAÇÃO DA CRECHE ESCOLA MUNICIPAL RITA CABRAL PINTO**

PROJETO DE FUNDAÇÕES

ESCALA  
 Como Indicado

DATA DE IMPRESSÃO  
 06/01/2023

DESENHO  
 DSS

ENDEREÇO:  
 RUA ROMUALDO PEREIRA LOPES  
 BARRIO MANANCIAL  
 CIDADE / ESTADO : CORDEIRO / RJ  
 CEP: 28540-000

PROJETOS

REPRESENTANTE LEGAL:

RESPONSÁVEL TÉCNICO:

ENGENHEIRO CIVIL BRUNO AZEVEDO SANTOS  
 CREA/RJ: 2018122585



Resumo do Projeto	Comp. (m)	Período (m)	Total
0+00	0+63,3	207,4	370,7
0+72,5	130,7	301,2	

Item		Qtd	Unid	Valor Unit	Valor Total
1	0+00	1	m	0,00	0,00
2	0+63,3	1	m	0,00	0,00
3	0+72,5	1	m	0,00	0,00
TOTAL		3	m	0,00	0,00

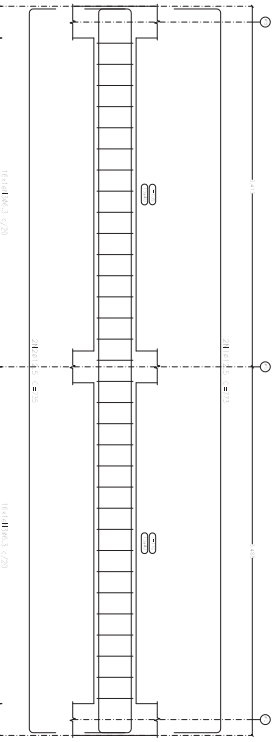

PROJ. TÉCNICO  
 Desenhado por: [nome]  
 Escala: 1:25  
 Data: 06/01/2023  
 Estado: RJ

Item		Qtd	Unid	Valor Unit	Valor Total
1	0+00	1	m	0,00	0,00
2	0+63,3	1	m	0,00	0,00
3	0+72,5	1	m	0,00	0,00
TOTAL		3	m	0,00	0,00

Item		Qtd	Unid	Valor Unit	Valor Total
1	0+00	1	m	0,00	0,00
2	0+63,3	1	m	0,00	0,00
3	0+72,5	1	m	0,00	0,00
TOTAL		3	m	0,00	0,00

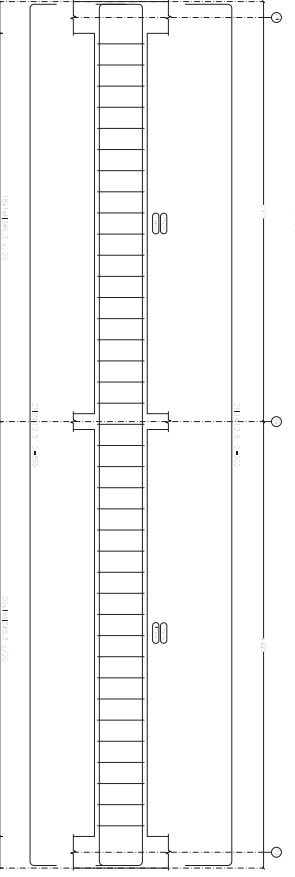

PROJ. TÉCNICO  
 Desenhado por: [nome]  
 Escala: 1:25  
 Data: 06/01/2023  
 Estado: RJ

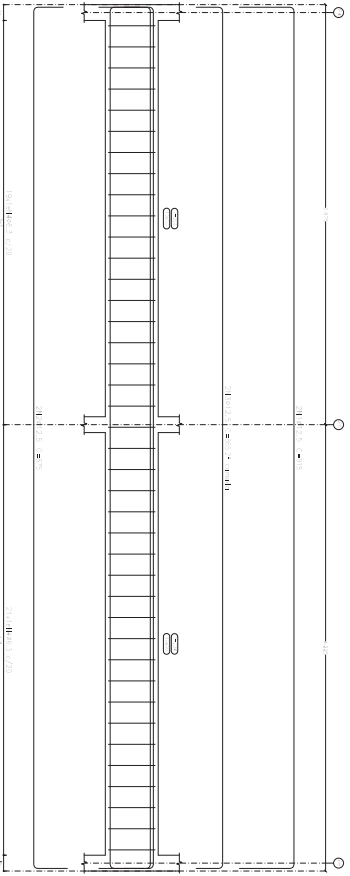

PROJ. TÉCNICO  
 Desenhado por: [nome]  
 Escala: 1:25  
 Data: 06/01/2023  
 Estado: RJ

Estado do Rio de Janeiro <b>PREFEITURA MUNICIPAL DE CORDEIRO</b> SECRETARIA MUNICIPAL DE OBRAS E URBANISMO		
PRANCHA <b>09</b> <b>AMPLIAÇÃO DA CRECHE ESCOLA MUNICIPAL RITA CABRAL PINTO</b>		
PROJETO DE FUNDAÇÕES <b>13</b>		DSS
ESCALA	DATA DE IMPRESSÃO	DESENHO
Como Indicado	06/01/2023	DSS
ENDEREÇO: <b>RUA ROMUALDO PEREIRA LOPES</b> <b>BARRO MANANCIAL</b> <b>CIDADE / ESTADO : CORDEIRO / RJ</b> <b>CEP: 28540-000</b>		
PROJETOS		
REPRESENTANTE LEGAL:		
RESPONSÁVEL TÉCNICO:		
ENGENHEIRO CIVIL: BRUNO AZEVEDO SANTOS CREA/RJ: 2018122585		



Resumo Aço	Comp. total	Peso	Total
Desenho de vigas	(m)	(kg)	
CA-50	ø6,3	326,0	80
	ø12,5	317,0	305
			385

Elemento	Pos.	Diam.	O.	Doç. (cm)	Retu (cm)	Doç. (cm)	Comp. (cm)	Total (cm)	CA-50 (kg)
V 6	1	ø12,5	2	25	520	44	869	1778	17,1
	2	ø12,5	4	25	520	25	870	3480	33,5
	3	ø6,3	40	6,3	103,5	6,3	116	4640	11,4
								<b>Total</b>	<b>62,0</b>
								ø6,3:	11,4
								ø12,5:	50,6
								<b>Total</b>	<b>62,0</b>

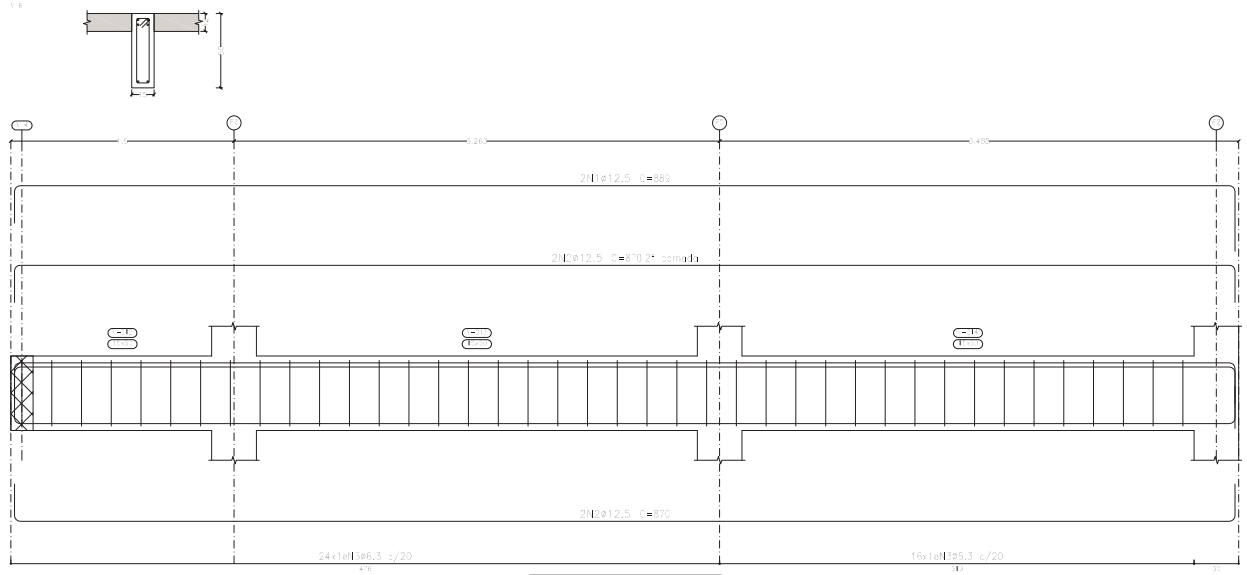

PAV. TERREO  
 Desenho de vigas  
 Concreto: C25, cond.estav.  
 Aço das barras: CA-50  
 Aço das estribos: CA-50  
 Escala vigas 1:25  
 Escala seções 1:25  
 Escala aberturas 1:25

Estado do Rio de Janeiro  
**PREFEITURA MUNICIPAL DE CORDEIRO**  
 SECRETARIA MUNICIPAL DE OBRAS E URBANISMO



**S M O U**  
 SECRETARIA MUNICIPAL DE OBRAS E URBANISMO  
 DEPARTAMENTO DE PROJETOS DE OBRAS

<b>PRANCHA</b> <b>11</b> <hr/> <b>13</b>	<b>AMPLIAÇÃO DA CRECHE ESCOLA MUNICIPAL RITA CABRAL PINTO</b>
	<b>PROJETO DE FUNDAÇÕES</b>
<b>ESCALA</b> Como indicado	<b>DATA DE IMPRESSÃO</b> 06/01/2023
	<b>DESENHO</b> DSS
<b>ENDEREÇO:</b> RUA ROMUALDO PEREIRA LOPES BAIRRO MANANCIAL CIDADE / ESTADO : CORDEIRO / RJ CEP: 28540-000	
<b>PROJETOS</b>	
<b>REPRESENTANTE LEGAL:</b> <hr/>	
<b>RESPONSÁVEL TÉCNICO:</b> <hr/>	
ENGENHEIRO CIVIL: BRUNO AZEVEDO SANTOS CREA-RJ: 2018122585	

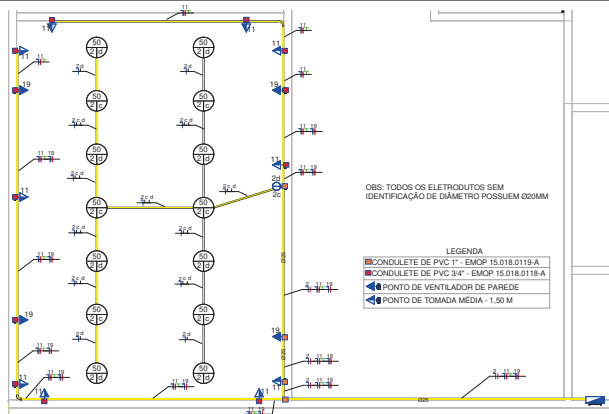

**SALA EXISTENTE 3**

1 : 50

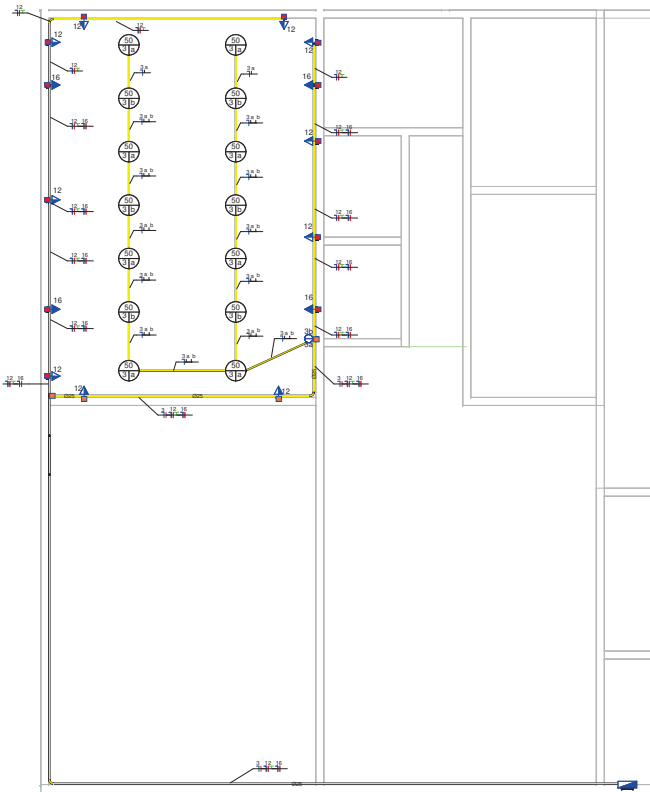

**SALA EXISTENTE 4**

1 : 50

**Lista de Materiais - Eletrodutos**

Descrição do Material	Diâmetro Nominal	Comprimento (m)
Eletroduto de PVC Rígido Roscável, anti chama, na cor preta, conforme NBR 15465, embutido no laje/parede	Ø25	30,70 m
Eletroduto de PVC Rígido Roscável, anti chama, na cor preta, conforme NBR 15465, embutido no laje/parede	Ø20	140,40 m
Eletroduto de PVC Rígido Roscável, anti chama, na cor preta, conforme NBR 15465, embutido no piso/parede	Ø20	34,52 m
Eletroduto rígido em PVC, na cor cinza anti-chamas, conforme NBR 15465, nas instalações aparentes	Ø25	150,84 m
Eletroduto rígido em PVC, na cor cinza anti-chamas, conforme NBR 15465, nas instalações aparentes	Ø20	351,04 m

**Quantitativo de Cabos de 2,5 mm² em Metros (Cobre/Un/Isol. PVC/750V/70°C)**

Iluminação	TUG's	Ventiladores	Neutro	Terra	Retorno
261,9	314,4	155,7	914,5	383,9	455,8

**Quantitativo de Cabos para ligação entre quadros (Cobre/Un/Isol. PVC/750V/70°C)**

FA-10,0mm²	FA-16,0mm²	FB-16,0mm²	FC-10,0mm²	FC-16,0mm²	N-10,0mm²	N-16,0mm²	PE-10,0mm²	PE-16,0mm²
24,1	10,4	10,4	24,1	10,4	24,1	10,4	24,1	10,4

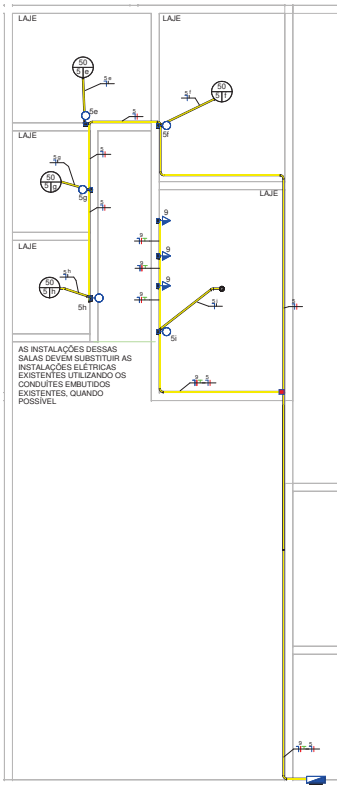

**WC E DEP**

1 : 50

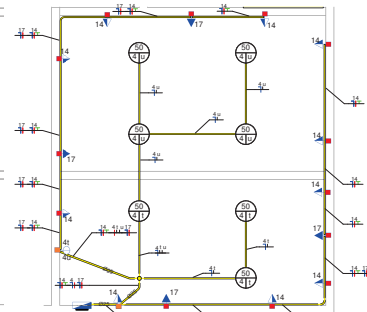

**DIREÇÃO**

1 : 50

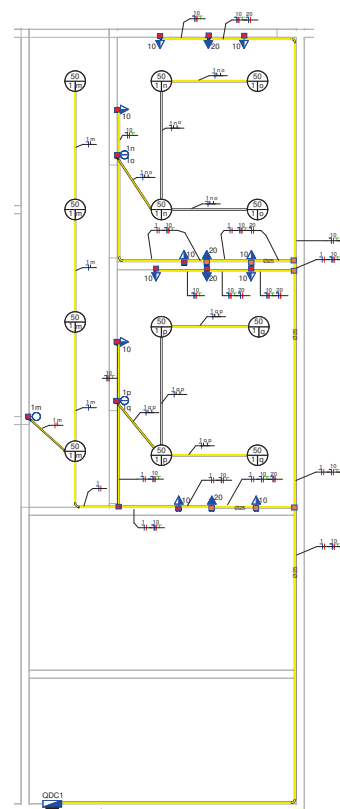

**SALA EXISTENTE 1 E 2**

1 : 50

AS INSTALAÇÕES ELÉTRICAS DO NOVO PRÉDIO ANEXO DEVERÃO SER FEITAS EMBUTIDAS NAS LAJES E ALVENARIAS COM ELETRODUTOS DE PVC RÍGIDOS

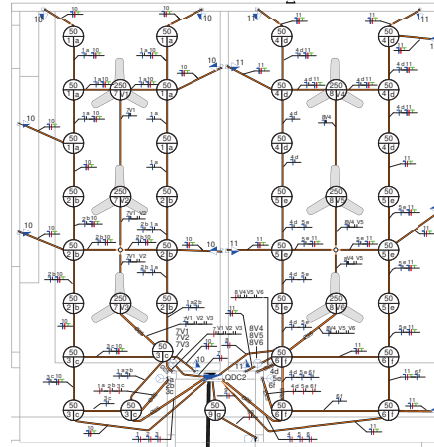

A ILUMINAÇÃO DO PRÉDIO ANEXO SERÁ FEITA ATRAVÉS DE LUMINÁRIAS DE LED DE SOBREPOR TIPO PLAFON CIRCULAR CONFORME SINAPI 103782

**PRÉDIO ANEXO**

1 : 50

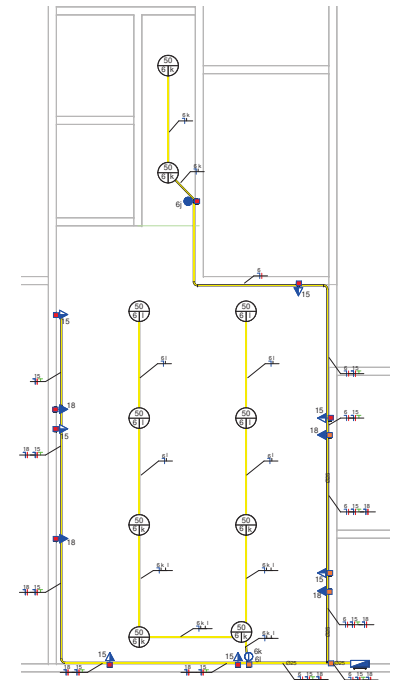

**HALL**

1 : 50

Estado do Rio de Janeiro  
**PREFEITURA MUNICIPAL DE CORDEIRO**  
 SECRETARIA MUNICIPAL DE OBRAS E URBANISMO

PRANCHA  
**12** / **13**  
**AMPLIAÇÃO DA CRECHE ESCOLA MUNICIPAL RITA CABRAL PINTO**  
 INSTALAÇÕES ELÉTRICAS

ESCALA  
 1 : 50

DATA DE IMPRESSÃO  
 24/03/2023 22:22:47

DESENHO  
 DSS

ENDEREÇO:  
 RUA ROMUALDO PEREIRA LOPES  
 BAIRRO MANANCIAL  
 CIDADE/ESTADO: CORDEIRO/RJ  
 CEP: 28540-000

PROJETOS

REPRESENTANTE LEGAL:

RESPONSÁVEL TÉCNICO:

ENGENHEIRO CIVIL: BRUNO AZEVEDO SANTOS  
 CREA-RJ: 2018122585

Panel: QDC GERAL  
 Pot. Instalada (VA): 16159 VA  
 Pot. Demanda (VA): 15725 VA

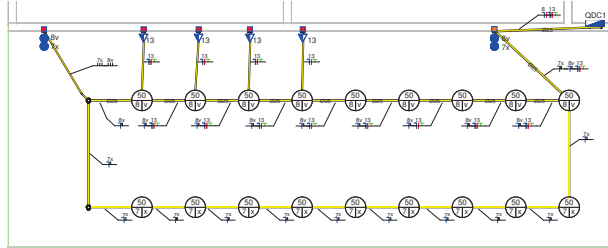
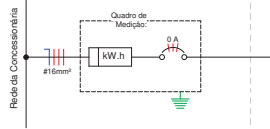
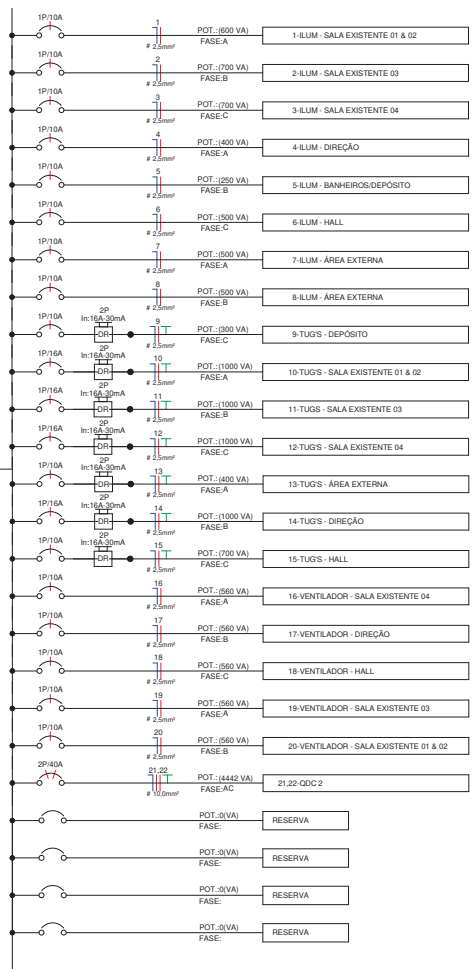

ÁREA EXTERNA  
1:50

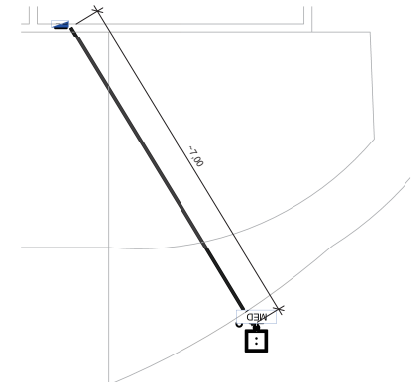

LIGAÇÃO DO QUADRO/MEDIDOR  
1:50

Panel: QDC 02  
 Pot. Instalada (VA):  
 Pot. Demanda (VA):

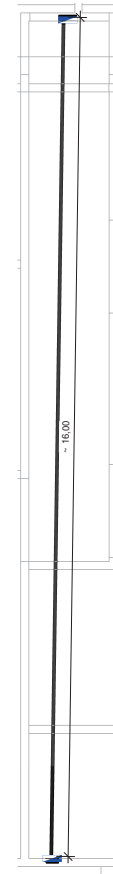
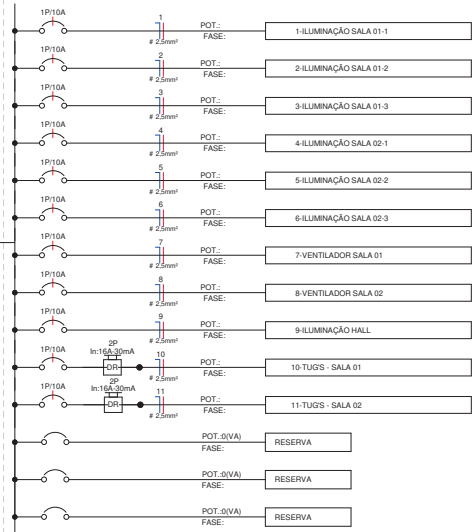

LIGAÇÃO ENTRE QUADROS  
1:50

DIAGRAMA  
1:50

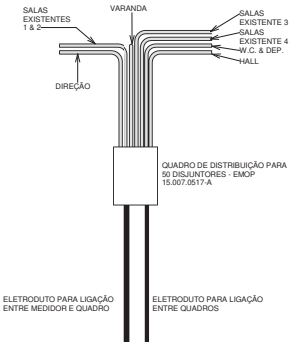

QUADRO PRINCIPAL  
1:20

Estado do Rio de Janeiro		
PREFEITURA MUNICIPAL DE CORDEIRO		
SECRETARIA MUNICIPAL DE OBRAS E URBANISMO		
PRANCHA <b>13</b>	<b>AMPLIAÇÃO DA CRECHE ESCOLA MUNICIPAL RITA CABRAL PINTO</b>	
<b>13</b>	INSTALAÇÕES ELÉTRICAS	
ESCALA Como indicado	DATA DE IMPRESSÃO 24/03/2023 22:22:52	DESENHO DSS
ENDEREÇO: RUA ROMUALDO PEREIRA LOPES BAIRRO MANANCIAL CIDADE/ESTADO: CORDEIRO/RJ CEP: 28540-000		
PROJETOS		
REPRESENTANTE LEGAL:		
RESPONSÁVEL TÉCNICO:		
ENGENHEIRO CIVIL: BRUNO AZEVEDO SANTOS CREA-RJ: 2018122585		