

QUADRO DE ÁREAS

ÁREA DO TERRENO	2957,12 m <sup>2</sup>
ÁREA CONSTRUIDA TERRENO	1909,20 m <sup>2</sup>
ÁREA CONSTRUIDA 1º PAVIMENTO	440,27 m <sup>2</sup>
ÁREA TOTAL CONSTRUIDA	2349,97 m <sup>2</sup>
% DE OCUPAÇÃO	64,56 %
ÁREA EXISTENTE	

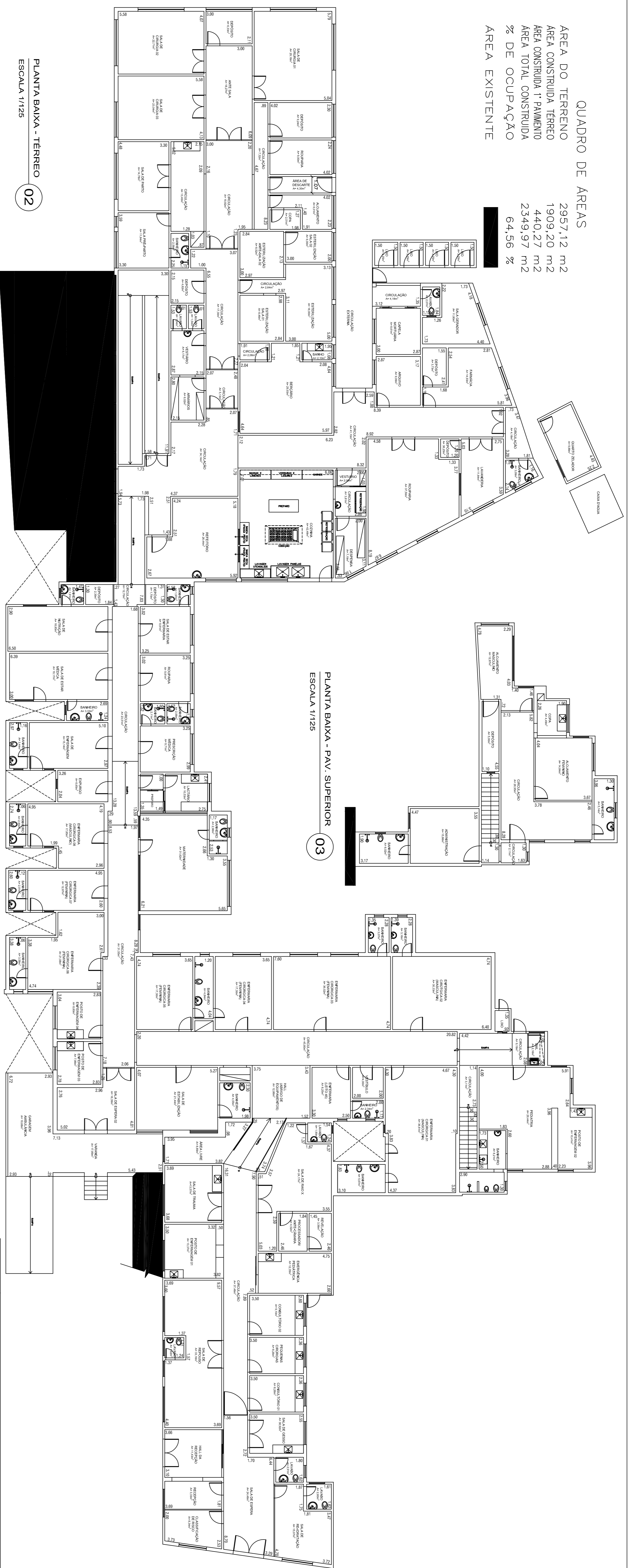

PLANTA BAIXA - TERREO  
ESCALA 1/125 02

PLANTA BAIXA - PAV. SUPERIOR  
ESCALA 1/125 03

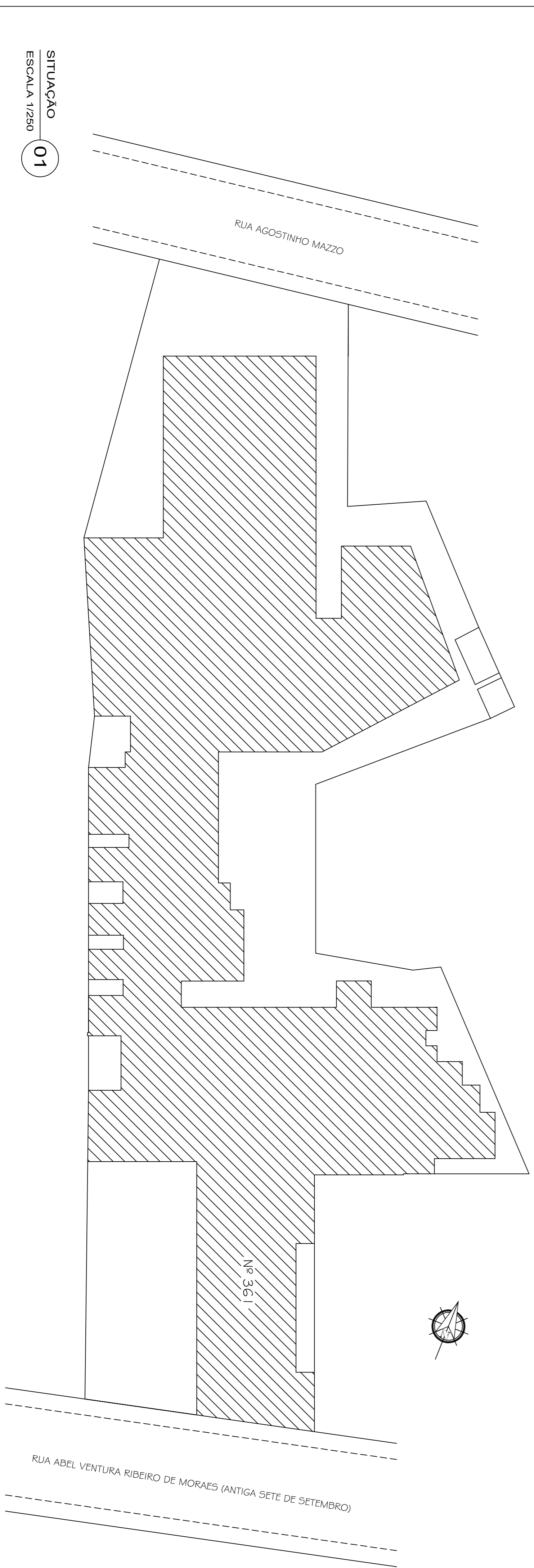

SITUAÇÃO  
ESCALA 1/250 01

**ESTADO DO RIO DE JANEIRO**  
**PREFEITURA MUNICIPAL DE CORDEIRO**  
**SECRETARIA MUNICIPAL DE OBRAS E URBANISMO**

OBSERVAÇÕES:

PROPRIETÁRIO:  
**HOSPITAL MUNICIPAL DE CORDEIRO**

RESPONSÁVEL TÉCNICO:

DESCRIÇÃO DO PROJETO:  
**Projeto de Reforma**

LOCALIZAÇÃO:  
**Rua Abel Ventura Ribeiro de Moraes, nº 361, Centro - Cordeiro/RJ**

ETAPA:  
**Projeto para Aprovação Legal**

CONTEÚDO:  
**Plantas Baixas, Situação**

DESENHOS: ESCALA: Indicada DATA: Março / 2018

PROJETADE:  
**01/01**  
**ARQUIT**