



Cidade Exposição

ESTADO DO RIO DE JANEIRO
PREFEITURA MUNICIPAL DE CORDEIRO
SECRETARIA MUNICIPAL DE ADMINISTRAÇÃO

Pregão 046/2024

Objeto: Manutenção de Veículos movidos a gasolina

Relatório de Diligência

Cordeiro, 1º de novembro de 2024.

Os funcionários públicos do Município de Cordeiro, Srs.: **Cristiano Gomes Bastos**, Motorista, nomeado para a função de Coordenador de transporte da Secretaria de Saúde, matrícula 30210923 (fiscal de Contrato), **Ronaldo Moisés Costa da Silva**, Secretário de Administração, portador da matrícula 010211341, **Gustavo Neves Feijó**, Assessor Especial de Transporte da Administração matrícula 010221541 (fiscal de contrato), **Rogério Rodrigues de Paiva**, mecânico municipal, matrícula 50087295 e **Rodrigo Carmona Nicolau**, Sec. Agricultura, matrícula 070241756, promoveram, na presente data, DILIGÊNCIA OFICIAL in loco na sede da empresa LEONARDO PETINATE GRACIANO, portadora do CNPJ nº. 17.458.557/0001-73, onde se encontra um galpão, contendo uma oficina mecânica.

A diligência foi necessária para verificação de conformidade, confirmação de endereço, constatação de estrutura, maquinário, peças, pessoal, sistemas, comunicação, manutenções, contratos, gestão, tudo visando a possível cumprimento executório do Pregão 046/2024, cujo objeto é a manutenção dos veículos movidos a gasolina.

O Certame eletrônico foi promovido pelo Município de Cordeiro, realizado na data de 22/10/2024, tendo como melhor proposta o importe de 75% de desconto sobre a tabela Sindirepa/Cília, ofertado pela empresa LEONARDO PETINATE GRACIANO.

O ato de diligência se justifica devido:

- ao total desconhecimento pela municipalidade em relação à empresa que apresentou melhor proposta, eis que o certame segue em aberto e ainda não ocorreu homologação;
- ao fato de os Representantes Legais desta municipalidade nunca terem ouvido falar de tal oficina na nossa região;
- ao fato de que no processo 1258/2023 (manutenção de veículos leves movidos a diesel), fomos lesados pela falta de estrutura da então empresa ganhadora, sofrendo inclusive um inquérito civil por parte do Ministério Público do Estado do Rio de Janeiro, após denúncias de descumprimento contratual, tendo ocorrido rescisão contratual unilateral pelos motivos acima elencados;
- Para evitar sofrermos novamente eventuais problemas por quaisquer atos em desconformidade com a legislação, entendemos por necessárias tais medidas. Tal ato se justifica sob total imparcialidade, visando o cumprimento de todos os princípios administrativos, que lastreiam o ato licitatório, além de, mormente, garantir maior segurança ao erário municipal.

Quanto ao ato de diligência, passamos a discorrer:

Relata-se que toda a equipe chegou às dependências da “oficina” exatamente às 9h32min do dia 1º/11/2024. O local fica a menos de 50km da sede da prefeitura de Cordeiro, porém numa zona rural de **difícil acesso**, localizada no município de Cantagalo. A equipe foi recebida pelo funcionário Douglas Amaral Lopes, que lhes mostrou as dependências do estabelecimento.

O local se encontrava com muitos carros de manutenção a Diesel, sem **nenhum** veículo em manutenção a gasolina, o que já chamou atenção da equipe, visto que o procedimento licitatório visa a contratação de empresa para manutenção de veículos a



Cidade Exposição

ESTADO DO RIO DE JANEIRO
PREFEITURA MUNICIPAL DE CORDEIRO
SECRETARIA MUNICIPAL DE ADMINISTRAÇÃO

gasolina. Questionado se havia algum carro em manutenção, o funcionário alegou que não havia **nenhum** veículo para empreender manutenção, que fosse de mecânica a gasolina.

Perguntado sobre o paradeiro do proprietário, a informação prestada foi de que o mesmo não se encontrava. Questionado sobre a frequência do proprietário ao local, o mesmo disse que ia sempre que fosse necessário, mas que não residia nas proximidades. Perguntado se havia mais algum funcionário, foi dito que sim, era o outro mecânico, de nome Rafael.

No entanto, também não se encontrava no estabelecimento, devido ao fato de o mesmo também trabalhar em outro local.

A oficina não dispõe em sua totalidade piso, sendo a maior parte chão de terra, coberta por uma área de galpão em madeira e telhas de amianto. Também **não possui telefone** no local, **não há sinal de celular**, nem computadores.

Não há escritório, nem sala para recepção. As ferramentas ficam em um container. Não há estoque de peças, não há ferramentas eletrônicas computadorizadas, não possui elevadores automotivos. Sequer há uma galeria no piso para uma eventual troca de óleo de veículos. Não foi constatada a existência de local para descarte de óleos e insumos.

O funcionário afirmou não possuir carteira assinada. Em relação ao outro funcionário, quando questionado sobre possuir ou não carteira assinada, informou não saber. Foi indagado se havia mais funcionários administrativos, também disse desconhecer.

Constatou-se então, que o local mais parece um cemitério de carros abandonados do que uma oficina. Vai em anexo um *checklist* mais detalhado dos materiais do estabelecimento (ou a falta deles), também fotos que corroboram os relatos supracitados.

Após a vistoria, ficou constatado que a oficina não dispõe de estrutura suficiente para atender minimamente o Município de



Cidade Exposição

ESTADO DO RIO DE JANEIRO
PREFEITURA MUNICIPAL DE CORDEIRO
SECRETARIA MUNICIPAL DE ADMINISTRAÇÃO

Cordeiro, tendo em vista a alta demanda por manutenção da frota movida a gasolina, já que contamos com aproximadamente 60 (sessenta) veículos, que se encontram em atividade, circulando em viagens recorrentes todos os dias do ano.

Vale destacar que nossos carros em sua maioria, prestam serviços de cunho emergencial e administrativo para pacientes em tratamento fora do domicílio, o que faz necessário um atendimento qualificado, com agilidade e rapidez, para que não haja descontinuidade de atendimento.

Isso posto, concluímos o presente relatório, acompanhado do *checklist* e das fotos do local e todos os seus acessórios, garantindo que os servidores são dotados de fé pública e reproduziram fielmente todo o relato conforme o que foi constatado, entendendo que a empresa diligenciada não apresenta um mínimo estrutural para a execução do contrato oriundo do Pregão 046/2024, sendo remetidos os autos nesse momento ao Burgomestre para as providências que entender necessárias.

Cristiano Gomes Bastos
Coordenador de Transporte
Mat.: 30210923

Gustavo Neves Feijó
Mat.: 010221541
Assessor Especial de Transporte

Gustavo Neves Feijó
Ass. Esp. de Transporte da Administração
Mat.: 010221541

Ronaldo Moisés Costa da Silva
Secretário de Administração
Mat.: 010211341
Ronaldo Moisés C. da Silva
Prefeitura Municipal de Cordeiro
Secretário de Administração
Matricula: 010211341

Rodrigo Carmona Nicolau
Prefeitura Municipal de Cordeiro
Secretário de Agricultura,
Pecuária e Pesca
Matricula 070241756

Rodrigo Carmona Nicolau
Secretário de Agricultura
Mat.: 070241756

Rogério Rodrigues de Paiva
Mecânico
Mat.: 50087295



Estado do Rio de Janeiro
PREFEITURA MUNICIPAL DE CORDEIRO
SECRETARIA MUNICIPAL DE ADMINISTRAÇÃO

PREGÃO ELETRÔNICO Nº 046/2024 (Processo Administrativo nº 1065/2024)

Objeto: Futura e eventual contratação de empresa especializada na prestação de serviços de manutenção de VEÍCULOS AUTOMOTORES MOVIDOS À GASOLINA.

Diligência na sede da Oficina LEONARDO PETINATE GRACIANO – CNPJ 17.458.557/0001-73

Endereço: Sítio Taquara de Cima, 0, Santa Rita da Floresta, Cantagalo, RJ.

QUESTIONAMENTOS

A sede da oficina em epígrafe está localizada a menos de 50 km de distância da sede da Prefeitura de Cordeiro? Sim Não

Quantos funcionários possui a oficina? R: FOI VERIFICADO APENAS 01

Há veículos de passeio a gasolina sob reparos no momento da diligência? R: NÃO, NENHUM

A Oficina se encontra em contrato vigente com outro(s) ente(s) público(s)? Qual(is)? R: SIM, PREFEITURA DE CANTAGALO.

Possui alguma penalidade por descumprimento de ata ou contrato administrativo? R: NÃO SOUBE RESPONDER

A Oficina se encontra subcontratada por alguma outra oficina que presta serviços para algum ente público? Qual(is)? R: NÃO SOU
BE RESPONDER

Considerando que o desconto ofertado pela empresa ultrapassou 75% da tabela SINDIREPA/CILIA, consulte os preços praticados pela empresa, por diversas peças por amostragem e aponte no relatório:

O FUNCIONARIO RELATOU QUE ELAS FAZEM COMPRA AUVISAS
DE TERCEIROS DE ACORDO COM A NECESSIDADE SEM DE
PEÇAS E INSUMOS.

CHECKLIST DETALHADO COM OS ITENS ESSENCIAIS PARA UMA OFICINA MECÂNICA ESPECIALIZADA EM MANUTENÇÃO DE VEÍCULOS DE PASSEIO MOVIDOS A GASOLINA:

1. Equipamentos e Ferramentas de Diagnóstico

- Scanner automotivo (para diagnóstico eletrônico) Sim Não
- Osciloscópio automotivo Sim Não
- Ferramentas de medição (multímetro, manômetro, etc.) Sim Não
- Testador de bateria e carregador Sim Não
- Detector de vazamento de gás Sim Não
- Ferramentas para reset e calibração de sensores (como TBI e corpo de borboleta) Sim Não
- Computador com software de diagnóstico e acesso a manuais técnicos e bancos de dados de manutenção Sim Não

2. Equipamentos e Ferramentas de Oficina

- Elevadores automotivos (pelo menos um, preferencialmente dois) Sim Não
- Macacos hidráulicos e cavaletes Sim Não



Estado do Rio de Janeiro
PREFEITURA MUNICIPAL DE CORDEIRO
SECRETARIA MUNICIPAL DE ADMINISTRAÇÃO

- Torquímetro (de diferentes tamanhos) (Sim Não)
- Ferramentas pneumáticas (parafusadeira, chave de impacto, etc.) (Sim Não)
- Compressor de ar (Sim Não)
- Estação de limpeza com produtos específicos (Sim Não)
- Equipamentos para alinhamento e balanceamento de rodas (Sim Não)
- Máquina p/ substituição de fluido de transmissão automática (Sim Não)
- Máquina p/ limpeza de bicos injetores - DGI - injeção direta (Sim Não)
- Ferramenta - catálogo eletrônico com assistência remota (on line) (Sim Não)
- Ferramenta para verificar empeno do bloco motor (Sim Não)
- Ferramenta Relógio comparador (para aferição do ponto superior) (Sim Não)
- Detector de qualidade de óleo de motor (Sim Não)
- Termovisor – aparelho p/ medir temperatura de componentes eletrônicos (Sim Não)
- Programador de chaves e imobilizadores (Sim Não)
- Ferramentas pneumáticas (Sim Não)

3. Ferramentas Manuais Básicas

- Jogos de chaves (chave de fenda, chave Phillips, chaves combinadas, soquetes, etc.) (Sim Não)
- Alicates variados (universal, de bico, de corte) (Sim Não)
- Martelos e marretas de borracha (Sim Não)
- Conjunto de brocas, serras e outras ferramentas de corte (Sim Não)
- Conjunto de extratores de parafusos e pinos (Sim Não)
- Pinças e espátulas para desmontagem de painéis (Sim Não)

4. Equipamentos Específicos de Manutenção de Motor e Sistema de Combustível

- Ferramenta para ajuste de válvulas (Sim Não)
- Ferramentas para remoção de velas de ignição e bobinas (Sim Não)
- Equipamento para teste e limpeza de bicos injetores (Sim Não)
- Equipamento para teste de pressão e vazão de combustível (Sim Não)
- Equipamento para análise de gases de escape (Sim Não)

5. Equipamentos para Manutenção do Sistema Elétrico e Eletrônico

- Testador de alternador e regulador de tensão (Sim Não)
- Ferramentas para diagnóstico de circuitos elétricos e relés (Sim Não)
- Ferramentas de reposição e fixação de fiações (alicates de crimpagem, conectores, terminais) (Sim Não)
- Multímetro e amperímetro (Sim Não)

6. Equipamentos para Sistema de Suspensão, Direção e Freios

- Equipamento para troca de fluido de freio (Sim Não)
- Ferramentas para manutenção de suspensão (saca-pinos, compressores de mola, etc.) (Sim Não)
- Equipamento para diagnóstico e ajuste de direção (como alinhamento 3D) (Sim Não)
- Ferramentas para desmontagem de discos e pastilhas de freio (Sim Não)

7. Equipamentos para Sistema de Arrefecimento e Climatização

- Equipamento para troca de fluido de arrefecimento (Sim Não)
- Ferramenta para testes de pressão do sistema de arrefecimento (Sim Não)
- Máquina para recarga e diagnóstico de sistema de ar-condicionado (Sim Não)
- Ferramentas para manutenção de componentes do sistema de arrefecimento (como bombas de água e radiadores) (Sim Não)

8. Itens de Segurança e Estrutura da Oficina



Estado do Rio de Janeiro
PREFEITURA MUNICIPAL DE CORDEIRO
SECRETARIA MUNICIPAL DE ADMINISTRAÇÃO

- Kit de primeiros socorros () Sim (X) Não
- Equipamentos de proteção individual (EPI) para a equipe (luvas, óculos de proteção, protetor auricular, máscaras) () Sim (X) Não
- Extintores de incêndio e sinalização de emergência () Sim (X) Não
- Pisos e tapetes antiderrapantes () Sim (X) Não
- Sistema de exaustão de gases () Sim (X) Não
- Armazenamento adequado de produtos químicos e inflamáveis () Sim (X) Não
- Área de espera e atendimento ao cliente () Sim (X) Não

9. Materiais de Consumo e Suprimentos

- Óleos lubrificantes e fluidos diversos (freio, direção hidráulica, arrefecimento, transmissão) () Sim (X) Não
- Solventes e produtos de limpeza específicos () Sim (X) Não
- Filtros (de ar, óleo, combustível) () Sim (X) Não
- Peças de reposição para itens de desgaste rápido (correias, velas, pastilhas de freio, entre outros) () Sim (X) Não
- Parafusos, buchas, abraçadeiras e fixadores em geral () Sim (X) Não
- Fusíveis e lâmpadas de diversos tipos () Sim (X) Não

10. Sistema de Gestão e Organização

- Sistema informatizado para gestão de ordens de serviço, estoque e atendimento ao cliente () Sim (X) Não
- Ferramentas para controle de agendamentos e histórico de serviços dos clientes () Sim (X) Não
- Prateleiras e armários organizadores para ferramentas e peças () Sim (X) Não
- Etiquetas para identificação de ferramentas e peças () Sim (X) Não

11. Pessoal

- Há funcionários registrados pela oficina? () Sim (X) Não
- Há funcionários não registrados pela oficina? (X) Sim () Não
- Há ajudantes? (X) Sim () Não
- Quantos são os funcionários? R: FOI ENCONTRADO OS, MAS DISSE HAVER 02
- Favor Listar os nomes e CPF's dos Funcionários:

➤ Nome: DOUGLAS AMANAL LOPES CPF: 203 050 247

➤ Nome: _____ CPF: _____

➤ Nome: _____ CPF: _____

➤ Nome: _____ CPF: _____

➤ Nome: _____ CPF: _____

➤ Nome: _____ CPF: _____

- Os Funcionários da oficina possuem carteira assinada () Sim (X) Não
- Os Funcionários são uniformizados () Sim (X) Não
- Os Funcionários usam material de proteção individual? () Sim (X) Não
- Os Funcionários da oficina possuem algum tipo de certificado de curso de mecânica automotiva () Sim (X) Não



QUESTIONAMENTOS E RELATÓRIO

CONSTATAMOS UM LOCAL EXTREMAMENTE INALUBRO, DESORGANIZADO, IMPROVISADO E SEM CONDIÇÕES TÉCNICAS. NÃO TENDO CAPACIDADE DE SUPRIR A DEMANDA E AS NECESSIDADES DO INTERESSE PÚBLICO RELATIVO À MANUTENÇÃO. A EQUIPE NÃO SE SENTE SEGURA DE ENTREGAR TODA SUA FROTA DE ALTO VALOR AGREGADO SOB A RESPONSABILIDADE DE UMA EMPRESA QUE NÃO DEMONSTRA CAPACIDADE TÉCNICA E OPERACIONAL PARA REALIZAÇÃO DOS SERVIÇOS.



Estado do Rio de Janeiro
PREFEITURA MUNICIPAL DE CORDEIRO
SECRETARIA MUNICIPAL DE ADMINISTRAÇÃO

A series of horizontal lines for writing, with a large blue diagonal scribble crossing through the middle of the page.

Handwritten notes in blue ink on the right margin, including a signature and the name "Rafaelia".

A small blue circular scribble at the bottom right of the page.



Estado do Rio de Janeiro
PREFEITURA MUNICIPAL DE CORDEIRO
SECRETARIA MUNICIPAL DE ADMINISTRAÇÃO

Cantagalo, RJ, 1º de novembro de 2024.



Handwritten signature in blue ink, possibly reading 'Liz'.



Handwritten signature in blue ink, possibly reading 'Liz'.

Handwritten scribble or signature in blue ink.



Handwritten signature in blue ink.

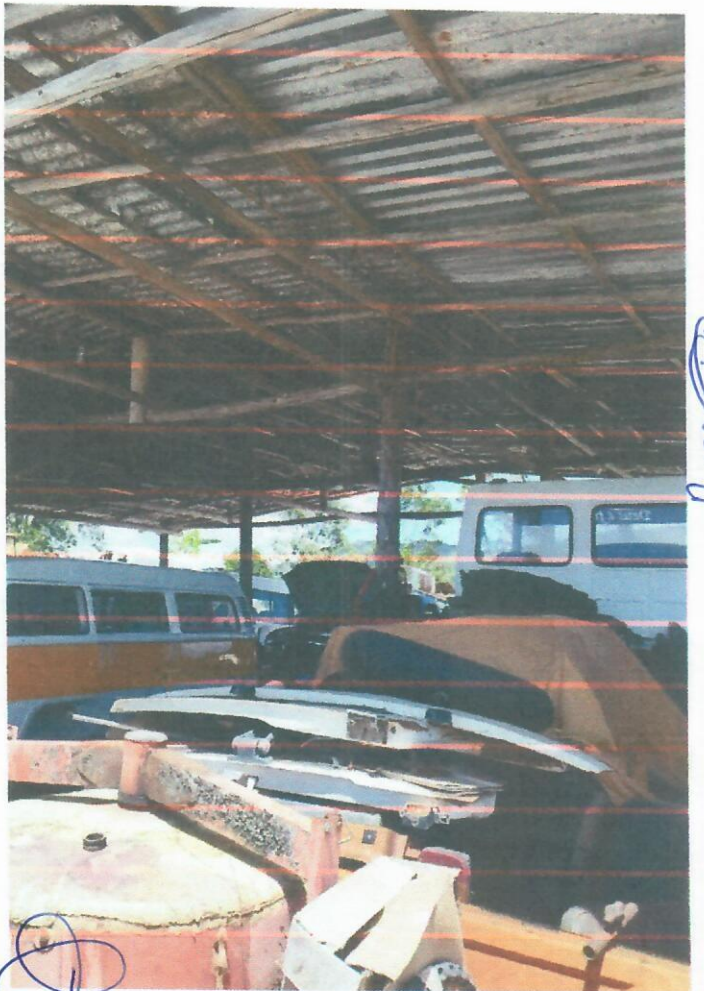

Handwritten signature in blue ink.

Handwritten signature in blue ink.



Handwritten blue ink scribbles and a signature.

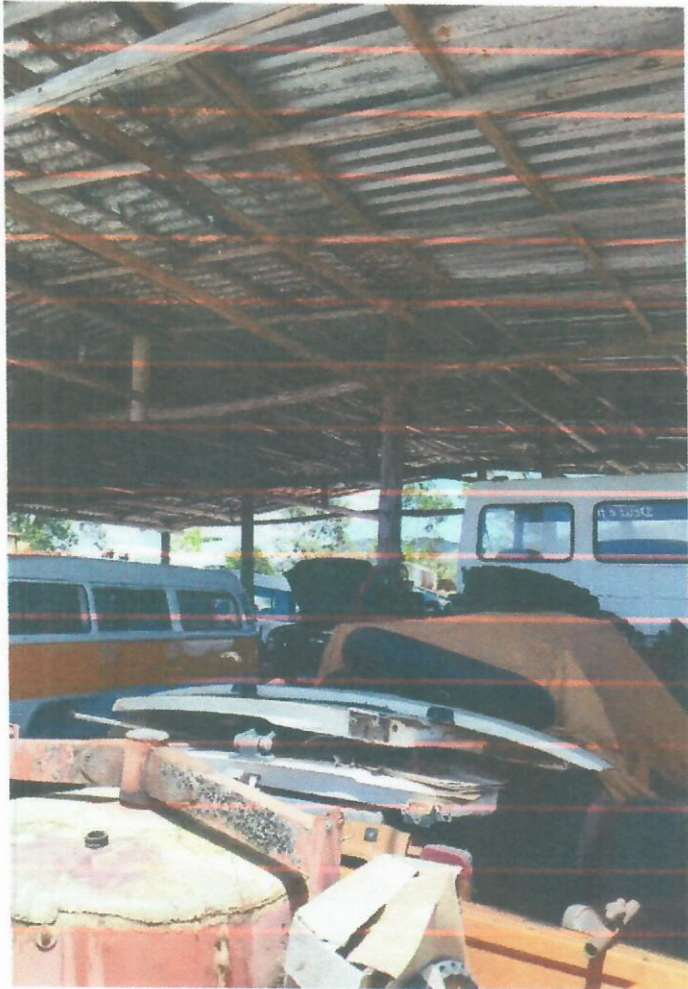

Handwritten blue ink scribbles and a signature.

Handwritten blue ink scribbles and a signature.



Handwritten signature



Handwritten signature

Handwritten signature

Handwritten signature



Handwritten notes in blue ink, including a signature and some illegible scribbles.

A circular handwritten mark or signature in blue ink at the bottom right of the page.



Handwritten signature in blue ink, possibly reading "S. S. S." or similar.

Handwritten signature in blue ink, possibly reading "P. P. P." or similar.

Handwritten signature in blue ink, possibly reading "P. P. P." or similar.

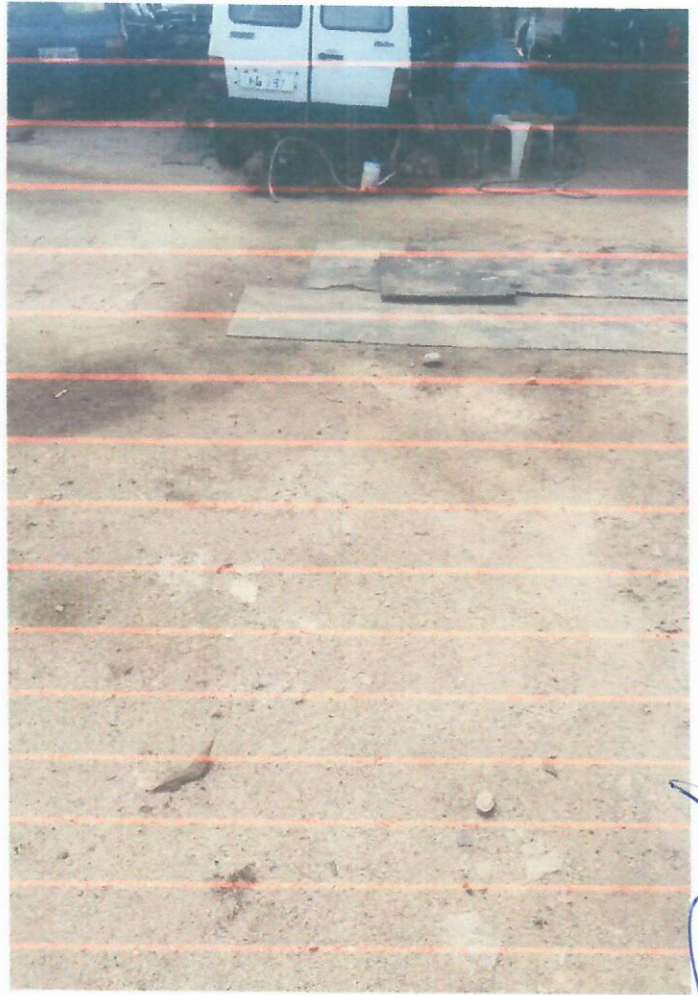

Handwritten signature in blue ink, appearing to be "A. S. S.", written vertically along the right edge of the top two photographs.

Handwritten signature in blue ink, appearing to be "P.", located at the bottom center of the page.



Handwritten signature



Handwritten signature

Handwritten signature



[Handwritten signature]

[Handwritten signature]

[Handwritten signature]



Handwritten signature in blue ink.

Handwritten signature in blue ink.

Handwritten signature in blue ink.

Handwritten signature in blue ink.

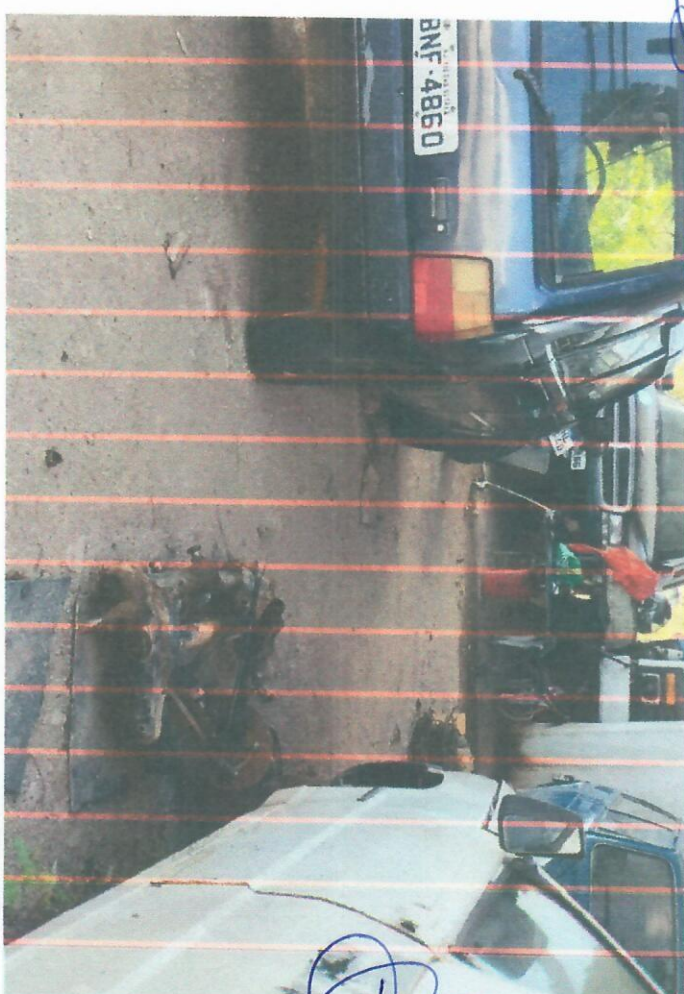

Handwritten signature

Handwritten signature

Handwritten signature

Handwritten signature



[Handwritten signature]



[Handwritten signature]

[Handwritten signature]



Handwritten signatures and scribbles in blue ink, including a large stylized signature and a smaller signature.

Handwritten scribble in blue ink at the bottom of the page.



Handwritten signature

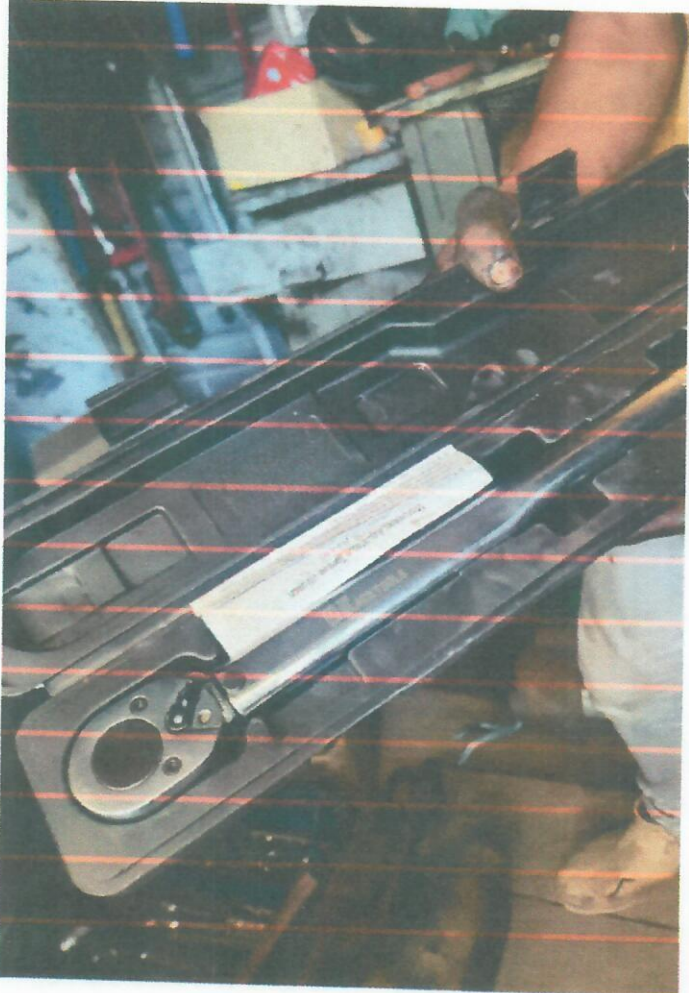

Handwritten signature

Handwritten signature



Handwritten signature

Handwritten signature



Handwritten signature

Handwritten signature

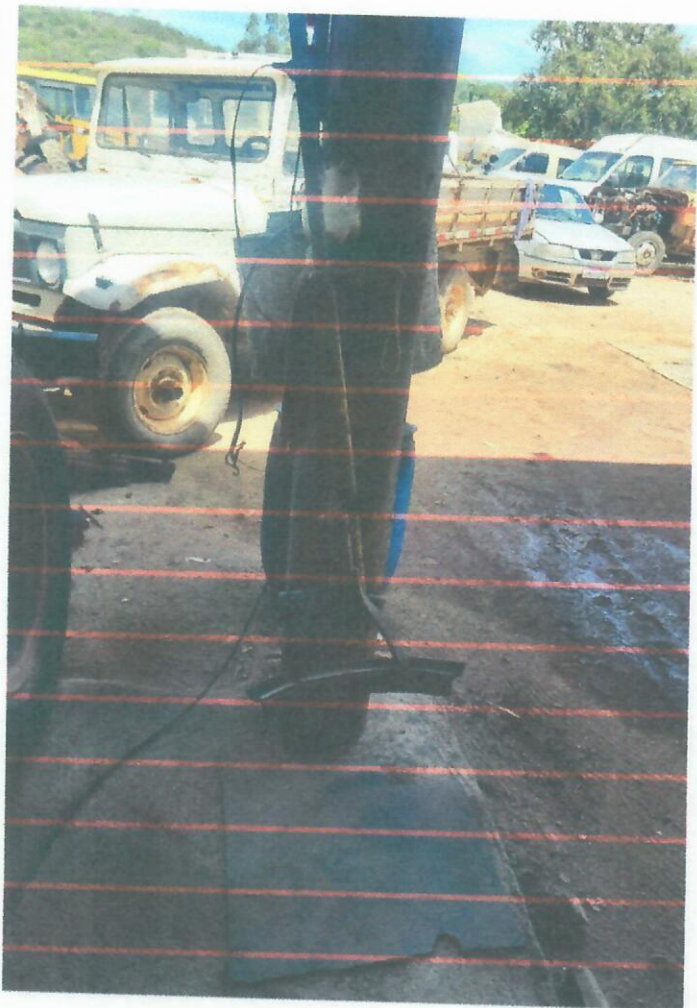

Handwritten signature or initials in blue ink.

Handwritten signature or initials in blue ink.



Handwritten signature or initials in blue ink.

Handwritten signature or initials in blue ink.



Handwritten signature or initials in blue ink.



Handwritten signature or initials in blue ink.

Handwritten signature or initials in blue ink.



Handwritten signature in blue ink, possibly reading 'S. S.' with a flourish.

Handwritten signature in blue ink, possibly reading 'R. S.' with a flourish.

Handwritten signature in blue ink, possibly reading 'S.' with a flourish.



Handwritten signature

Handwritten signature

Handwritten signature

Handwritten signature



Handwritten signature



Registro

Handwritten signature



Handwritten signature in blue ink, possibly reading "S. S. S." or similar.



Handwritten signature in blue ink, possibly reading "Kegundo".

Handwritten symbol or signature in blue ink, consisting of a circle with a vertical line through it.