

7 PERSPECTIVA DE PROJETO
ESCALA

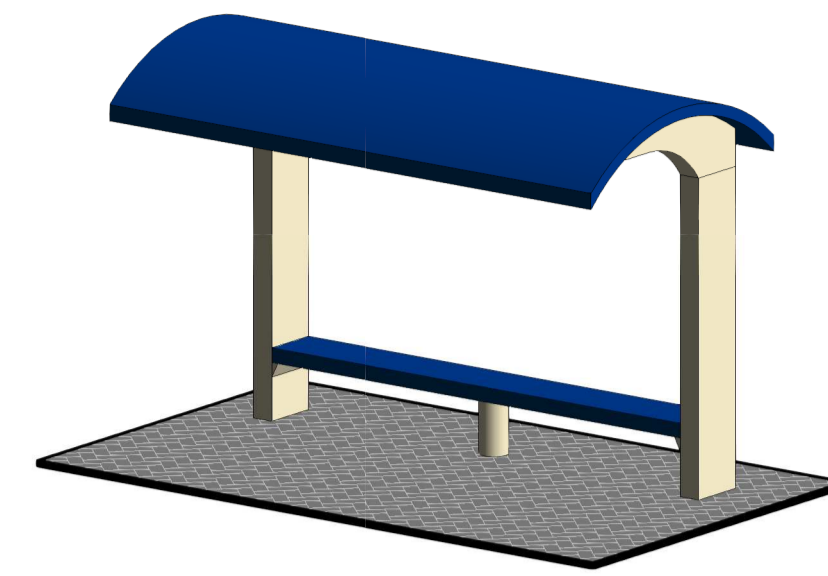

6 DETALHE ABRIGO PONTO DE ÔNIBUS
ESCALA

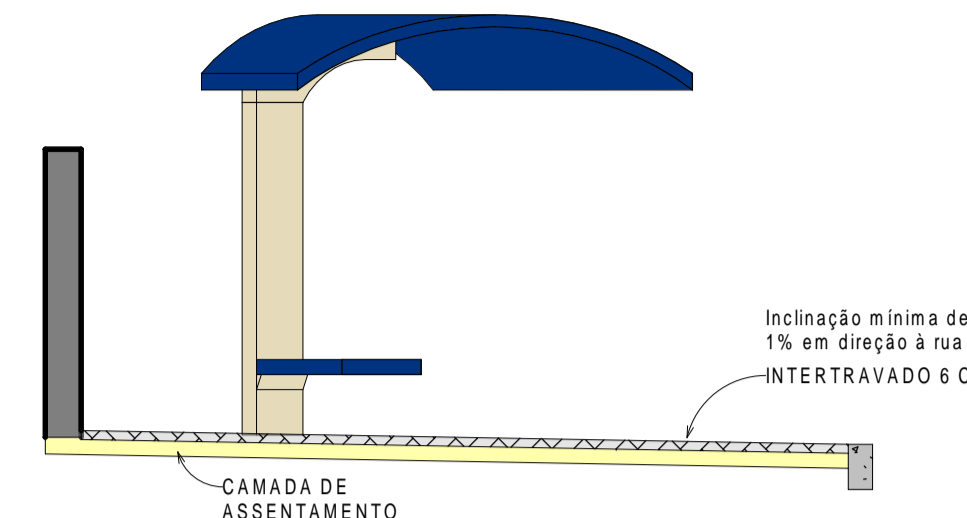

3 PISO INTERTRAVADO
ESCALA 1:50

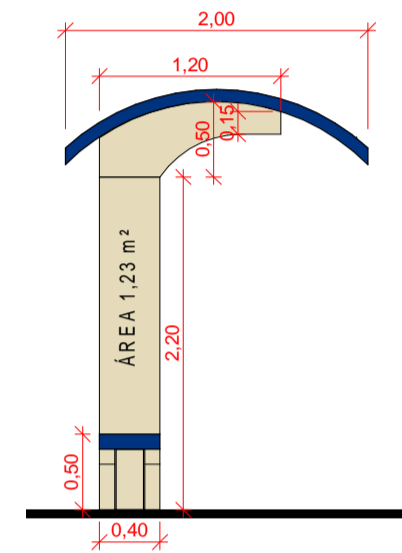

5 VISTA LATERAL ABRIGO PONTO DE ÔNIBUS
ESCALA 1:50

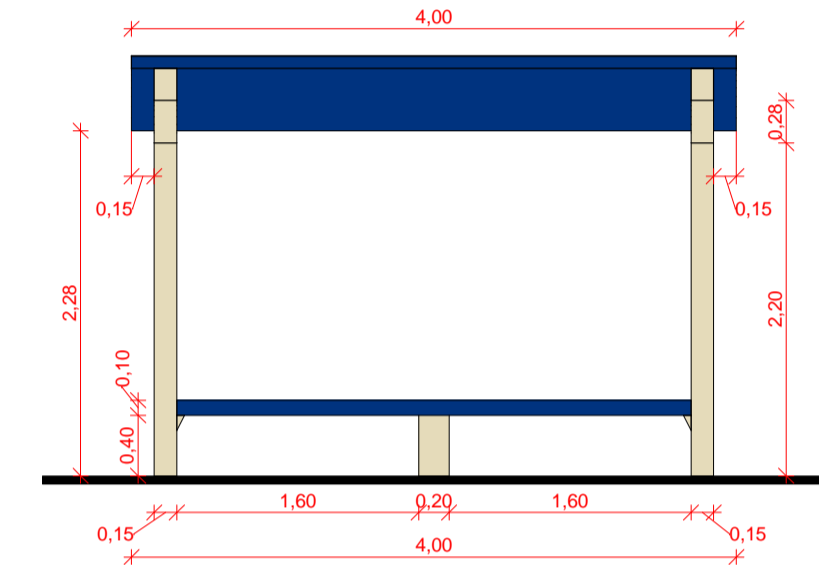

4 VISTA FRONTAL ABRIGO PONTO DE ÔNIBUS
ESCALA 1:50

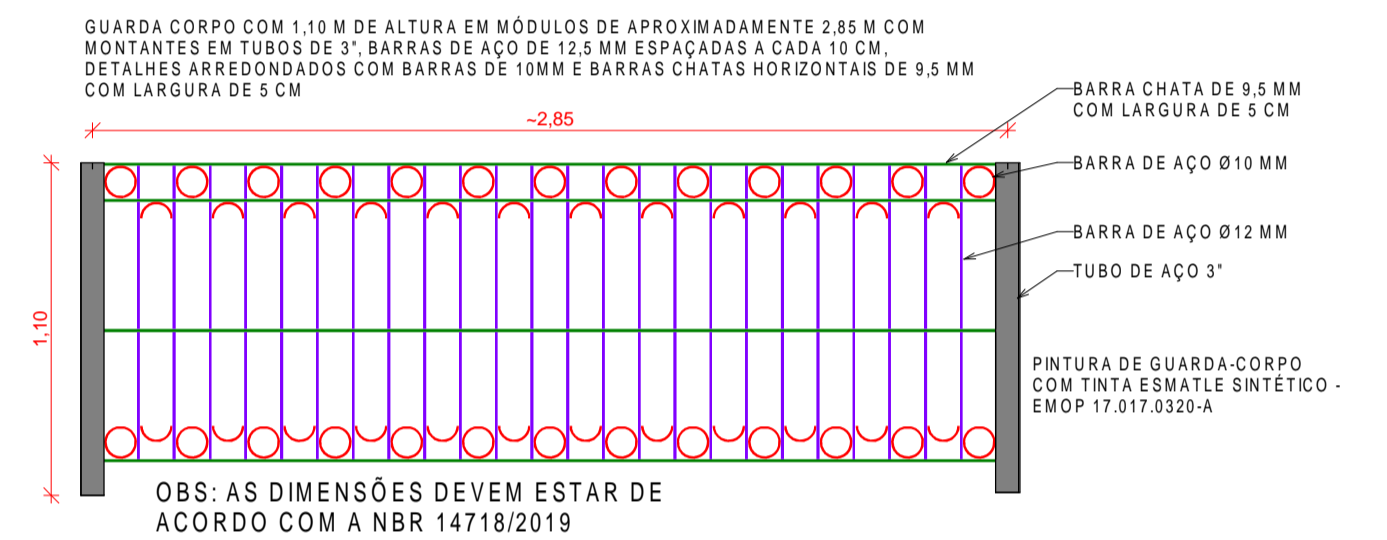

1 DETALHE GUARDA-CORPO
ESCALA 1:25

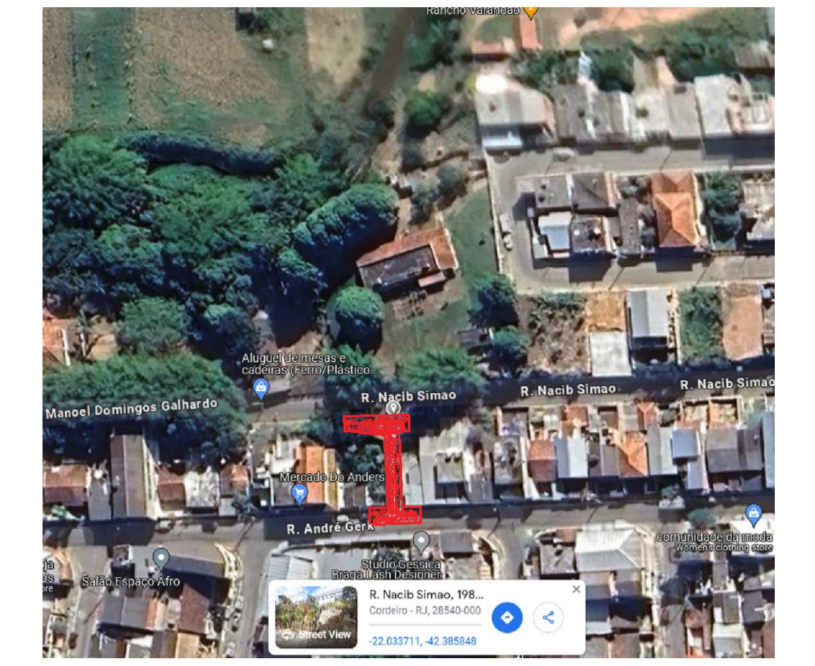

IMAGENS ILUSTRATIVAS

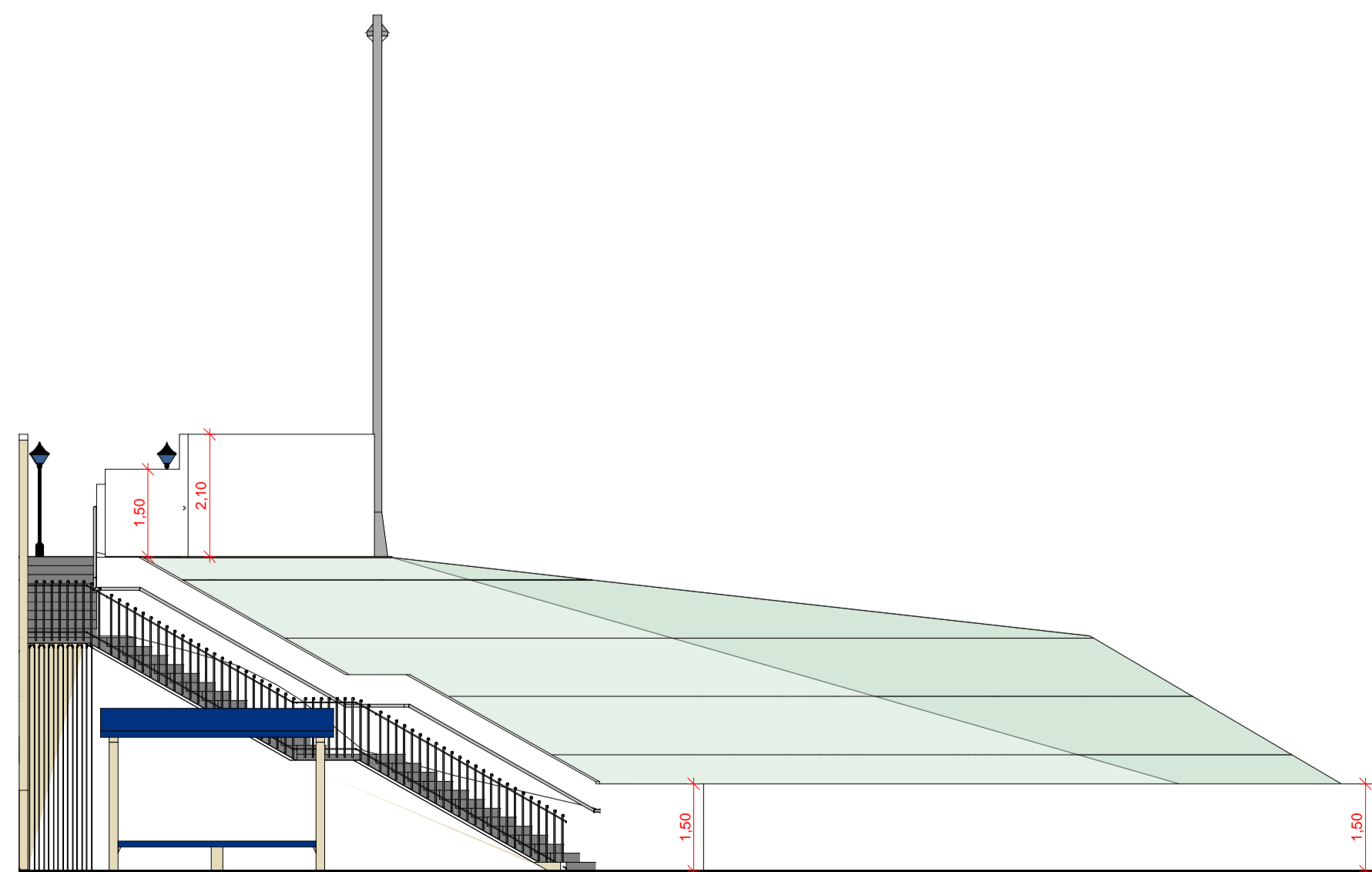

2 VISTA FACHADA FRONTAL
ESCALA 1:100

<p>ESTADO DO RIO DE JANEIRO CORDEIRO SMU PREFEITURA SECRETARIA MUNICIPAL DE OBRAS E URBANISMO DEPARTAMENTO DE PROJETOS DE ENGENHARIA</p>	
PRANCHA 01	PROJETO DE CONSTRUÇÃO
09	Reforma, Construção de Escada, Muro de Contenção e Urbanização do Escadão da Rua Nacib Simão.
ESCALA Com o indicado	DATA DE IMPRESSÃO 15/05/2024 16:04:01
	DESENHO SMOU
ENDEREÇO: Rua Nacib Simão, Bairro Retiro Poético, Cordeiro/RJ CEP: 28540-000.	
OBSERVAÇÕES:	
REPRESENTANTE LEGAL:	
RESPONSÁVEL TÉCNICO: ENGENHEIRO CIVIL: Bruno Azevedo Santos	